申報

中華民國八年
西曆一千九百十九年
十二月二十七號星期六
舊曆己未十一月初六日
今天四張售大洋三分
第一萬六千八百三十三號

本館設上海英租界山東路漢口路轉角第二十四號 總理及編輯 [illegible] 電話 [illegible]

本館定報價目
中國境內連郵每月洋一元三個月洋三元每六個月洋六元全年洋十二元每月另加增刊郵費洋一角歐美各國全年洋二十五元二角半年洋十二元六角每月另加增刊郵費洋二角發貨先惠郵票不收

本館廣告刊例
頭等登於新聞前每行五角起碼一天 第一張第一版及第二張第一版以二行起碼每行一元四角
二等登於評論後每行 [illegible]
三等 [illegible]
四等 [illegible]

本館自同治十一年即西曆一千八百七十二年創設
中華郵政局特准掛號認為新聞紙類

◉錢劍秋鬻書處遷移◉

現遷南市王家碼頭後面蔡陽衙福安里九號○榜書每尺一元堂幅五尺三元六尺四元屏條每幅五尺一元五角六尺二元楹聯五尺三元六尺四元每件加磨墨費一成劣紙不書經理處 [illegible] 扇莊 A5680

陸伯鴻再切實聲明

前因有人疑伯鴻有販米情事曾於本年十二月十四日登列新聞報聲明乃廿三四六等日各報載有浙江懲辦某甲私造護照販米出洋一案謂某甲即係陸姓而滬上紛紛傳說竟確指為伯鴻聞之殊深駭異竊思伯鴻素重道德從無逾越軌範行為此何等事而謂伯鴻為之耶聞已呈請浙盧軍敵查此案宣布眞相伯鴻如果有事國法固無可倖逃即地方上如何處治亦所甘受惟漸不顯任悠悠之口損壞我個人之名譽也

陸費伯鴻啓事

僕姓陸費號伯鴻與南市電車公司經理陸伯鴻君同號不同姓辨別不甚難邇來陸伯鴻君曾在各報登有啓事敘述杭州全浙公報將在浙定徒刑十二年之某甲牽為一事又加一費字謂陸伯鴻啓事即陸費伯鴻啓事殊屬詫異業已函請該報更正竊恐為鬼為蜮在他埠復施此種含沙伎倆用特聲明以免誤會再鄙人除任職中華書局外並未兼任他事合併聲明

盛建勛啓事

鄙人向未加入黨籍與安福系絕對無關此次奉委接長農校不知有何開罪致遭誣衊恐淆視聽特此聲明

嚴冬整備寒衣之計畫

西風起天氣寒人皆須整備寒衣作禦寒之計者貂裘狐貉稱體適宜其次亦料理棉衣藉求溫暖 [illegible] A1899

常調可無凍瘃等患是則補血之法實較勝於整備寒衣

上海中法藥房發明之九造眞正血（服後）**眞正化而為血**（殊於）**冬令最宜價格極廉小瓶洋八角大瓶洋一元五角**（較之）**以千數百金或百數十金購細毛皮衣**（僅足禦寒）**及血脈者**（不能）**奚啻霄壤**（兼之溫而不熱異乎）**華藥之中參茸**（補而不燥異乎市上所售）**不可告人**（之補血品久服致患便血等症謂衛生家為）**御寒計為補身計為延年計**（皆當朝夕購服）

張福增通告

敬將者福增生性倔强忝列蘇省會議員凡有提案討論悉本良心主張無所謂對人問題近以提議兩案關係要政經衆表決通過遂有疑為對人者轉思有以對我須知議員既為人民代表提案為議員職權事關政治前途利害不能不言距有他意惟是外界不察恐滋誤會用特通告諸希鑒諒是幸 A5682

美商公利洋行告白

本行今到新貨小青川魚六百餘箱貨美價廉貴客可向各魚行採辦再本行隨貨附發傳單以免劣貨影戤請認明勿誤 甲A4180

今日江灣賽馬下午一點鐘起賽

是日下午一點起賽備有專車上午十一點四十五分十二點廿分下午一點十分特此佈告 萬國體育會啓 A5791

元發莊啓事

茲查得有人在外私刻敝莊圖章並冒用電話希圖騙取銀洋等事時屆年關忙碌務望各寶莊號對於敝莊圖章摺據格外注意為荷 A4169

萬國儲蓄會緊要聲明

本會第八十七次即本月十五號開標得獎號單內有九千一百零六號頭標係楊樹浦滬江大學徐民茂君四川路分會經手之周蓮記君及美孚洋行西人馬君合得二千元因當日開標之後即須將大獎八人名譯分送各報赶於下日披露以副各會友先覩為快之意祇以時間匆促而又因馬羅兩字之譯音相去不遠致將馬君誤譯羅君恐有誤會特此聲明維希公鑒 A631

◉商務印書館 英語週刊

二二一期出版

現售陽曆年底為止 特價 ●全年一元五角 ●半年八角 ●郵費照舊每冊半分

商務印書館發行

教育部審定

新體教科書

用新法則新材料編輯的小學中學用書還有一套叫做新體教科書他的內容實在有些特色并且便于活用各校採用的很多把他的目錄開在左邊

◉新體綴法教授法 一冊 二角五分
◉新體書法教授法 一冊 三角
◉新體算術教科書 第一冊一角二分 第二冊二角 第三冊三角 第四冊三角
◉新體算術教授書 四冊 每冊二角
◉新體木工教授書 一冊 二冊 四角 五角
◉新體圖書教科書 國民用八冊 各二角 高小用三冊 各一角
◉新體圖畫教授書 國民用首一冊 各四角 高小用二冊 一元八角

◉新體圖案畫 第一二編各四輯 每輯三角五分
◉新體鉛筆畫附說解 一組 五角
◉新體鋼筆畫 二輯 每輯二角
◉新體肖象畫解說 一冊 二角
◉新體彩色畫 紀念 二組 每組六角
◉同上解說 二冊 每冊三角

商務印書館精製

西節新年適用

教育玩具

西節伊邇教會各學校例必購備玩具獎給兒童不久即入新年親友往還慶賀亦每將兒童玩具互相投贈本館精製各種玩具顏色鮮明物料堅固且無不含有粗淺之學理以之購給兒童自必備受歡迎茲將類名種數略列如下

建築類十種 軍事類十六種 英文類二種 手工類十六種 弈棋類十六種 故事類五種 動物類卅五種

交通類廿四種 數學類七種 遊戲 體操 音樂類廿五種 文房類七種 人物類八種 十六種 雜類十九種

◉印有目錄 函索即寄◉

商務印書館新出

尚志學會叢書

近代思想

全書二冊 一元六角

是書備述歐人近代思想之大旨及其歷史計十五人各為一章於近代思想推移之跡循序為之闡發新絡分明能令讀者精神為之一新

〔尚志學會叢書〕
中國人口論 一冊 七角五分
新道德論 一冊 四角
革命心理 一冊 一元
創化論 二冊 一元二角

世界大戰完了！

地理上大改造

人人當備新地圖

人人當看新地誌

中華書局出版

世界改造大地圖

全一幅附插圖四幅說明三篇
調查至一九二〇年一月止
長四十英寸 闊六十英寸
定價一元六角 預約八角
〔陰曆本年底出版〕

自歐陸經荼前絕後之大戰後世界各國疆域亦為空前絕後之改造本局有鑒於此特根據凡爾塞和約之內容並參採東西洋各國之地圖數十種從事編成世界改造大地圖一幅其間強大之國如俄德奧匈等之分裂新興之國如捷克斯洛佛克巨哥斯拉夫波蘭芬蘭等之成立至巴爾幹半島諸國領土之變更德領太平洋羣島及非洲殖民地之改屬類皆特別注意此外如德與法比丹麥波蘭之新界匈與奧捷克羅馬尼亞之新界奧與巨哥意大利之新界布與塞爾維亞希臘之新界附列插圖並加說明足供參考圖中國名地名華英對照以資證明學校家庭咸宜購置懸諸壁間藉以研究世界之趨勢既便講授又新耳目誠為最新最優美之地圖

世界改造分國地圖

地圖一冊 凡三十二幅
地誌一冊 英華華英地名表
定價二元 預約一元
〔陰曆庚申正月出版〕

此圖三十二幅○天文○地勢○交通○亞洲○中華民國○日本○朝鮮○西伯利亞○印度○阿富汗俾路支○斯土耳其○安南暹羅緬甸及南洋諸島○大洋洲○澳大利亞○歐洲○英吉利○法蘭西○比利時及荷蘭○德意志及波蘭○奧地利匈牙利及捷克斯洛佛克○巴爾幹半島諸國及巨哥斯拉夫○意大利○西班牙及葡萄牙○丹麥及瑞典挪威○俄羅斯○北美洲○加拿大○合衆國○墨西哥及西印度羣島○南美洲○南美洲之北部○南美之南部○非洲以上諸國者據最新之學說最近之調查而尤注重於歐戰後之改造德之割地如阿爾薩斯勞蘭等德之殖民地如太平洋羣島等其變遷至為重大此外新成立之國亦復不少凡諸新界舊壤皆繪列其間以供參照其懸而未決者如阜姆之問題士耳其之問題皆詳細調查特加符號附以說明地誌一冊依現改造情形又附華英英華地名表一冊極便檢查凡中學師範及高等小學校教科講授自修均極適宜即政商各界用以參考尤有裨益

增訂中外地理大全

並裝六冊 定價三元二角
預約一元六角
（預約年底截止 庚申年二月出書）

是書為天津陶履恭江山楊文洵兩先生之原著出版後風行一時茲因歐戰終了世界之變遷不可枚舉特請蕭山丁膂龥先生大加增訂中國之部如靑島之問題高徐濟順鐵路之關係皆特別載入世界之部如朝鮮之謀獨立波斯之歸英保護土耳其之瓜分其他阿富汗濮志猶太等國此外如西比利亞土耳基斯坦高加索諸部其影響於世界甚鉅至於太平洋之問題如德領之羣島分屬英日及澳大利新西蘭管理與時局亦極有關係若夫歐陸之改造如俄則分裂德則割地匈與奧境內則發生兩大新國巴爾幹半島諸國因參戰而變更疆域德領之非洲均改歸英法凡此種種特為注明又為便利讀者檢閱起見特將歐戰後地理上之變遷乘列於後加入一覽表戰後國力比較表復於新變遷之地其境界面積種族人口等類詳細說明以資研究誠講授地理之新資料明察世界大勢之良參考書也 三種預約同時發售 學校欲備新地圖地誌者盡速訂購 新售

(己106)

中華書局新年大廉價

祇有五天

在此期內照原來折實價 [illegible] 機會

北京通才商業專門學校招考銀行科學生廣告

[illegible] 生（報名時須繳驗文憑）或與中學畢業有相當程度者為限（五）**試驗科目** 國文 英文 算術 代數 幾何 三角 地理 歷史（六）**報名及試期** 除北京在本校 [illegible] 漢口派員前往 [illegible] **起在上海交通銀行報名九年一月六七兩日在西門外江蘇** [illegible] 九十元宿費十元均分兩期繳納 制服制帽遵照本校定式自備（八）**用途畢業後由本校擇優送請交通銀行分派行各公司任事**（九）**投考手續** 投考時須繳保證金五元四寸相片二張相片無論取錄與否概不給還不取者保證金 [illegible] 海交通銀行領還保證金報名不考者保證金不退還錄取各生姓氏登申新時三報 [illegible]

恆豐紡織新局編輯

紡織技師手冊已出版

機織上漿幹燥附工廠衛生論植棉法中外紗數表中國紡織廠一覽表皆由各專門家本諸學理經驗精心結撰非泛泛抄襲比印本不多購者從早洋裝布面照印本價一元郵費一角 編輯兼發行所上海楊樹浦恆豐紗廠或寧波路十一號恆豐紗廠批發所 [illegible]

浙南潯湖鎮 泰亨源記和銀樓擇於陰曆拾月廿五日正式開幕

本銀樓開設南潯鎮寶善街坐東朝西石庫洋房發兌元字十足加倍足紋金珍珠寶石特品鑲嵌精益求精工價從廉發行五彩禮券任客兌換貨從最宜和合商標為記 [illegible] 號互通兌換 [illegible]

聲明遺失權柄單

茲因西歷一千八百九十一年七月一號安白路司（公平洋行）給與渭記君英冊三百廿六號道契之權柄單業已遺失自登報日起一個月後即行補給新權柄單特此聲明 西歷一千九百十九年十一月念九號安白路司啓 A1167C

上海協興玻璃公司廣告

本公司專運各國名廠玻璃片驗名已久遐邇咸知毋待多贅現新到花旗玻璃及比國玻璃荷蒙貴客賜顧請向經理處接洽零躉批發靡不克己 甲A4176

經理處 森森泰號（英界南河南路） 蔡仁茂號（英界天潼路） 恒裕昌號（民國路吉祥街口）

振華機製洋鐵器具公司廣告

本廠為挽回利權起見●特聘本國技師●製造洋鐵器具●如（香粉盒）（顏料聽）（香烟聽）（餅干聽）以及各種（罐頭）（玩具）等●無論大小難易●各種顏色●均可仿造●價目格外克己●特別式樣●期交貨●決不有誤●開設愛文義路晉福里內●以報各界惠顧之雅意●本廠 乙A6815

中國郵船有限公司旅滬股東開會佈告

啓者本公司自開辦以來數載於茲無大進步推原其故營業本非不良而辦理容或未善非合羣策羣力設法維持倘以收良好之效果茲擬開旅滬股東大會以徵集羣衆意見其關於公司興革事宜應如何扶助進行以及明年三月選舉董事應如何籌備手續凡此者於股東有絕大關係為此訂於九年陽曆正月二號即夏歷八年十一月十二日禮拜五下午兩點半鐘假座上海總商會開會共同討論事關股東血本屆期務請貴臨幸勿放棄為盼此佈

新業公司新世界股東會緊要啓

本年陰歷十一月初十日即陽歷十二月卅一號下午二時在新世界北部自由廳開會繼續決議公司存亡問題股東務請蒞會以資挽救 乙A1265

碼頭費棧費新價目表出版

一千九百二十年正月一號起將實行之碼頭費棧費及上岸費等之新價目表現已出版分送凡未有該項價目表者請速向各碼頭公司索取為盼凡一千九百十九年十二月三十一號前之貨未在上岸單內者准照新價目計算此啓 各碼頭公司啓 A1151C

魚肝油精 老牌新到

歐美人皆喜魚肝油精以其無腥惡氣味故也無論為何種魚肝油質皆不及油精香甜味美魚肝油精銷行遍歐美現由本公司運至吾華

◎◎◎◎◎◎

是油乃出產於挪維地方原有棕白黃三種以棕色為上黃色最下白者為中等即市中所售之普通品其功效專治一切肺痨肺炎血枯腦弱神衰及濕熱濕毒諸症男婦老少均宜服之然因氣味不佳以致難以入口惟此魚肝油精毫無難服之患既無絲毫腥氣而且香甜好吃較清魚肝油之力量大逾甘倍比麥精精製者之力大約百倍故今日歐洲之人皆喜服此精也本公司主人因設法向派克魚肝油精廠特約擔任遠東包銷總經理今始運來中華以饗吾國同胞業承本埠外埠著名醫藥大家試驗稱許推為補品之冠 今始開始發行 每瓶售洋一元五角每打十五元

上海四馬路中 西藥部 代辦公司

中外新報招聘訪員

啓者本報出版在卽各埠訪員除業經特約聘定外通都大邑如有熟悉商學各界消息靈通願為本報訪員者請迎寄新聞三日自當函訂 不合恕不作覆此啓 上海望平街中外新報館啓 乙A5744

中外新報出版預告

本報現已組織就緒准民國九年一月一日出版每日四大張內容完備消息敏確特聘天笑君主任編輯並特約通人隨時通信投稿益臻美善出版之日各界贈閱三日並登廣告一星期本報定價每份大洋三分全年十二元半年六元外埠郵費在內茲為優待學界起見**如由學校蓋章定閱照定價例七折**

國內外同志有以鴻篇鉅製文藝學說以及小品文字社會珍聞投寄本報者無任歡迎並分別致薄酬以答高惠

上海望平街一百六十三號 中外新報館謹啓 乙A5743

河南救濟獎券第一期副劵準於

十二月初四日在上海開獎十一月初六日發行 乙A5809

慈善劵將近開彩

安徽皖河有獎義劵第一次副劵聲明

正劵得主姓名

頭獎（三萬九千零四十八號）晉安莊代發胡盤荼李鏞合得八條漢口久和錢莊王君得一條聯和輪船楊錦華兌一條

二獎（一萬七千八百五十四號）[illegible]

三獎（二萬五千三百八十六號）[illegible]

副劵得主姓名頭獎[illegible]

鎮人李金三得三條盧仁昌得一條甘楠亭得四條九江蓮昌綢莊代兌黃永茂得一條上海和記兌一條

二獎（一萬七千〇二十九號）本埠寄寓全安[illegible]善利全兌五條阜康兌二條河南路[illegible]三萬一千三百三十五號）杭州馬坡巷李訪書得一條杭州中英藥房兌紹興人王榮昌得一條紹興晉昌[illegible]一條慶末米店得一條病院裘士東得一條本埠大利元兌一條山西路祥興里一百六十九號閻昌記客[illegible]號）平湖城內般錦堂得一條藥總同得一條諸君得二條六面金橋戴

三獎（一萬〇五百〇四號）嘉[illegible]得二條野橋王君得二條如意閣茶莊得一條魯源盛醬鴨店得一條戴君得一條崇明人柴子端得一條史君得二條[illegible]

以上正副各三大獎之獎金俱已如數兌訖所有得主姓名據代兌者抄來姑照錄之

湖北義振會敬謝虞洽卿 文彬 君經募啗蘭銀行捐洋五百元

鄂災重大遍地哀鴻本會任重力弱正深焦急茲承啗蘭銀行慨捐洋五百元拜領之下銘感無既具見該銀行熱心救濟賑恤災民不分畛域除掣奉收據外合亟登報以揚 仁風 沈敦和朱葆三勞敬修謹啓

湖北義振會敬謝陳子芳大善士捐助新棉衣褲五百套計一千件

陳君子芳熱心慈善無役不從現以湖北災民求衣之殷甚於求食特慨助新棉衣褲五百套計共一千件本會拜荷鴻施銘感無極除製奉收據外合亟登報以誌謝忱 沈敦和朱葆三勞敬修謹啓 乙A5804

上海聯義善會敬謝

茲承**李慕唐大善士**移助施衣捐洋**一百元**文孫湯併延賓又**貝潤生大善士**施材捐洋一百元收領之餘莊佩除各掣奉收據外[illegible]

沈敦和 朱葆三 勞敬修 謹啓

財政部公債局通告

次中籤債票一萬七千八百五十張合銀元四百八十萬元除還本辦法另行通告外茲定於十二月三十一日起開始還本無論何地一律支付現洋恐未週知特此通告

為通告事查民國七年短期公債第四次還本[illegible]

民國七年短期公債第四次還本辦法通告

還本中籤號碼另印號碼單分送各經理還本機關以便購票人隨時取閱外並登載京外各報一星期俾衆週知[illegible]

一 此次民國七年短期公債第四次還本由中國交通兩銀行為經理還本總機關[illegible]

[illegible] 戊A5662

仙女牌方盒三角盒牙粉出現廣告

本社自製造紙盒貨牙粉以來承各界愛國諸君熱心提倡銷數日見發達茲為推廣營業由合資公司組為股份有限公司新出方盒三角盒粉質較前更美香氣較前更良以期精益求精副提倡盛意各埠願代理者請向敝社接洽當格外優待 上海法大馬路德銘里三和工藝社股份有限公司啓 電話中央二四五〇號 乙A5663

德醫江逢治花柳皮膚專科醫院

專治各種花柳重症及皮膚難症採用歐美最新療法奏效神速附設藥房備上等良藥以供病家購用地址跑馬廳南面文元里口墳山路一千二百九十四號門診時刻上午八點至九點下午二點至四點半診金一元

沈時復律師代表厚成布號啓事

緣有盛豐布莊主凌懋蓀於陰十月念八日將已有白布一百件向厚成號押洋二千元適因暫時無須此項布疋應將該布轉入豫康洋棧改售押去洋二千元正自抵押後僅隔數日該懋蓀避匿不見以查問忽有吳贊君周琴生等訴於警廳謂有串通無弊情事殊為駭異現已向上海地方審判廳提起訴訟希吳贊君等靜候裁判以免無謂之爭特此登申新兩報聲明此佈 甲A5770

朱斯芾律師代表周宗之通告聲明

按敝當事人周宗之同胞兄弟三人伯曰達之仲曰宗之叔曰楚之自經伊父玉坡由甲寅年以來抱病在家久不能行動業於乙卯年將一切營業停止結束所負債務分別清理[illegible]下除有人欠外已別無欠人之款故玉坡卽將所有家產亦於今年陰曆六月間邀同親族給予達之宗之楚之三人承受各自立以營業盈虧銀錢出入各歸各理委任本律師代表登報聲明如有因關涉上項理由反對此項通告者自登報日起限期三禮拜內來至上海寗波路南林里本律師事務所通知倘逾期無效特此通告 乙A5768

銀行週報

第百卅號於十二月念三日出版其要目如下

上海金融○上海商情○各埠金融及商況○今日金融上之緊要問題○[illegible]前途○中國幣制之改革及世界金融之緊迫○滿洲之日人金融機關○銀價騰貴之原因及其影響○[illegible]之金融○英吉利戰後之經濟及海外貿易○本年第三季上海之貿易○雜纂○統計表

定價每年大洋四元半年大洋二元每冊大洋壹角零售處北京商務印書館[illegible]上海商務印書館時事新報館亞東圖書館泰東圖書館文明書局羣益書局

上海香港路四號銀行週報社啓 戊A5647

永康裕記金號掛失金城銀行存欵單廣告

陰歷十月初十日金城銀行所出第四期規銀二千四百五十兩正存欵單為本號遺失除向金城銀行掛失外該項同單無論何人拾得永遠作廢特此登申新兩報聲明 上海[illegible]

金城銀行廣告

本行收足股本二百萬圓遵照公司條例辦理商業銀行存款放款匯兌貼現押匯各項業務買賣各種公債證券金銀及外國貨幣代客收交各地零整款項保管貴重物品代取股利及公債息金[illegible]已辦事手續亦力求簡便以副惠顧諸君之雅意 北京總行設在[illegible] 天津分行設在法租界 上海分行設在[illegible] 漢口分行設在英租界[illegible] 其他各省都會商埠均有特約代理機關辦理匯兌等項事務

江蘇銀行廣告

本月二十五二十六二十七號為西國令節各銀行均停辦公事本行亦循例照停此佈

新華儲蓄銀行廣告

本銀行資本五百萬元開辦已經六載專辦儲蓄兼營商業所有各種定期存款整存零付零存整付[illegible]特此廣告 上海分行電話中央四七一四 戊A4830

浙江地方實業銀行

本行額定資本壹百萬圓開辦迄今已十有一年凡銀行應辦業務如各項存款各項匯款及押匯無不竭誠辦理並設有保管庫內備堅固保險鐵箱以便顧客重物品之存儲[illegible]又撥出資本拾萬圓設儲蓄處專辦儲蓄存款[illegible]並與紐約倫敦等處之大銀行訂立通匯契約可迅速辦理匯票[illegible]

總行 杭州太平坊電話一五一[illegible] 金幣部專辦金貨幣買賣[illegible] 上海分行 北京路卅九號電話中央一四五 海門分行 蘭谿分行

河南駐滬義賑會勸募義賑啓

敬啓者今歲夏秋之交霪雨為災[illegible]

上海中國濟生會敬募

[illegible]

太倉水災急賑會募捐謹啓

[illegible]

閘北慈善團勸募施粥廠捐啓

閘北每屆冬令開廠施粥[illegible] 戊A5681

蘇州同鄉會收蘇屬賑欵第七次誌謝

吳耀庭君五十元 王友松 裕豐永五十元 胡世德堂五十元 周仲君 吳子雲君 顧杏卿君五十元又 義豐號三十元 周惠記君六十元益記 葉先生念元 王蓮生君五十元又 朱子維 寶泰號 朱松圃君念元 菊記信豐盛 葉仲達君二戶各念元 王樂平君 萬昌利二十元 寶昌號五十元 仁源號 哇君 金業公所五十元 大豐永四十元 義豐永念元 振豐永念元 楊少雲君 楊源興念元 施善士四十元 求康氏念元 龍竹卿君 海龍居[illegible] 主任 楊叔英 貝潤生 陳養泉 謹啓 戊A5667

蘇屬水災籌賑處敬謝仁濟善堂撥交洋一千元

主任 楊叔英 貝潤生 陳養泉 謹啓 戊A5766

湖北義振會敬謝黃涵之君經募沈果用大善士捐助棉衣褲二千一百五十件

[illegible] 沈敦和 朱葆三 勞敬修 謹啓 乙A5823

湖北義振會敬謝牛畊齋大善士捐助洋一百元

沈敦和 朱葆三 勞敬修 謹啓

滬南神州醫院敬謝慨助月捐諸寶號大善士

[illegible]

廣仁善堂江浙皖鄂義賑事務所敬謝陰歷十月廿九日天蟾舞臺義務演劇助賑主任許少卿先生楊小樓尚小雲白牡丹三麻子羅筱寶蓋叫天林樹森等諸位藝員

呂海寰 李經方 孫寶琦 盛恩頤 等啟 戊A5276

湖屬水災籌賑會經募仁濟堂指助長邑賑欵洋三千元

廣仁善堂江浙皖鄂義賑事務所敬謝漢冶萍公司捐助洋叁千元

呂海寰等謹啟 戊A5565

訃不週

訃聞 哀告者清授朝議大夫顯考益君府君痛於民國八年夏曆五月十九日未時壽終滬寓正寢享壽七十有三歲謹擇於夏曆十一月初六日扶櫬同籍柩厝于寶山羅店市家祠內擇期安葬即於是日（初六日）上午領帖誠恐訃告不週特再登報 孤子李方照 方興 泣血稽顙 喪居法租界霞飛路捕房南首麥賽而蒂羅路仁和里八號 乙A5800

洞庭東山安仁里嚴氏修譜廣告

我嚴氏始祖伯成公至五世祖太守公而族大七世祖文石公實始作譜前清嘉慶己巳第三次纂修後迄今百二十年未曾辟緩子姓繁衍中更兵燹移家外縣者不少現議重修凡我本族各將世系名字官階生卒葬妻子詳報本總滙所以憑編次費短期促勿遲遺漏切要 東山翠峯路昭德堂嚴氏修譜總滙所吾翠氏白 甲A3991

浙江湖州下塘田村吳氏重修宗祠宇譜通告

吾族祠宇年久失修以致坍損現已興工從事修葺以壯觀瞻惟原有宗譜清光乙巳續修至今十有三載其間丁口之增減不知凡幾現已着手採訪居寓湖滬蘇杭各房除已備具函冊訂限抄送報告外凡游宦經商遷居於廣西湖北安徽等省的係德明公派下務將名字職銜生卒葬所妻妾子女等項詳細開明儘於夏歷十一月底以前寄交湖州城內馬軍巷修譜通訊處傳可榮轉送編輯逾期不及幸弗自誤特此通告 族長邦慧啓

沙市蔚合泰聲明假票

敬啓者日前突有陳某執有敝沙號上漢兌條一紙計郎兌洋二萬元向漢索兌比時漢號拍電問沙旋接回電云並無此事不勝駭異查其兌條圖章字跡均不相符沙號電漢追究此等無恥之徒庶免後患敬告中外各寶號切勿收用免生膠轕一面向商會官廳存案外用特登報聲明 沙市蔚合泰謹啓 戊A5654

恒和祥號遷移聲明

本號自運泰西洋酒罐頭食物設立已久今因原址房屋年久朽舊不堪居住特於本月初三日興遷至北京路大新街轉角慶順里內第四十七號門牌照常交易如蒙各埠貴客光顧無任歡迎此佈 甲A4130

上海會審公堂公告

案據嚴春生訴沈鼎臣民事一案本公堂屢傳被告不到茲准原告代表羅傑海思克律師聲稱依法登報傳達自登報日限十四天內該被告沈鼎臣遵照投案候訊否則缺席判決特此公告照登民國八年十二月十五號 乙A5701

神效冬令艮藥 和平益氣補血精 和平咳嗽藥片

專治血虧黃瘦頭眩耳鳴精枯腎虧四肢無力胃口不開以及婦女經水不調赤白帶下等症服之轉弱為強無病者服之延年益壽誠冬令不可缺之補品也

立治一切咳嗽氣急痰喘等症不論新舊愈可立待

▲益氣補血精每瓶一元二角 ▲咳嗽藥片每盒七角半 ▲總發行所上海福州路永康里九號和平製藥公司 ●分銷處漢口特別區德華里七十六號 常熟城內金童子巷老豐源瞿橋老萬泰 戊A5462

永泰棧呂宋煙行

呂宋煙乃高尚人用品冬至送禮以旗妹牌雪茄為最宜因其價廉物美氣味香純久為社會所信仰誠中西人士交際之精品也 如蒙賜顧廉價歡迎 上海河南路二十號 電話中央一千五百九十七號 乙A5620

敏順 升有 快輪定初六日禮拜六開往福州

三北公司啓 乙A5798

招商局快輪廣利准於本月初六日（即禮拜六日）開往香港廣東

本輪賬房蔡雨階謹白 甲A

英大馬路郵政局對門 新開 大新呢絨公司第二發行所

啓者本公司與華新公司向在（棋盤街）大新街開設有年信用久著前因冬貨到埠過多棧房積如山阜因分設大生呢絨公司於石路口承蒙賜顧諸君交相稱許紛至沓來致常擁擠不舒殊為抱歉為再設大新公司第二發行所將新到各種厚呢細呢呢絨絲絨凡毛織衣料冬令雜貨應有盡有一列開箱陳列照原箱市價再廉發行精製男女大衣製工考究式樣時新非敢自詡老手凡吾老主顧皆必贊許而樂滿也茲於十一月初一日先行交易擇吉開張邦人君子盍興乎來此啓 戊A5932

中國公學招插班生廣告

本公學招中學一二年級第二學期及高等商業預科第二學期插班生定於陰歷十二月十六日上午九時在吳淞衛路三十號本校試驗凡投考者先期來校報名隨繳試驗費一元報名費三元欲悉詳細章程者請閱新羣雜誌第二號（亞東書局出售）或函向本校索取招考簡章亦可 校長王敬芳啓 甲A4178

命令

十二月二十五日大總統令 恩華李垣均授爲陸軍少將 此令

又令 小林角太郎給予四等寶光嘉禾章此令

時評

◉忽視 （冷）

中國近來各種禍事往往由小而大由大而至無可收拾假使於其初起之時當事之人能悉心應付不稍忽視則其事固無一足以致禍者也

雖然自今以往苟能事事謹慎以盡各人之職則尚足以消泯禍事者不少然而我曠觀所謂任事之人尚未有此覺心也非以自尊自大不願措意而忽視即才短識淺不知利害而忽視及至忽視之後而事涉難途自尊自大者則老羞而肆意氣才短識淺者則又張皇而求卸肩及其結果非至不可收拾而不止

嗚呼我有一言敢為有責任之當局者告日積種種無法收拾之事久而不決必將釀成一總無法收拾之事而至不能再事苟延也忽視之害豈不鉅哉

專電

●北京電 昨國院又通電令取締排貨禁干涉他人賣買（二十六日下午三鐘）

●北京電 魯督改簡田中玉張樹元改謙威將軍王廷楨任察哈爾都統即日見令（二十六日下午四鐘）

●北京電 中意銀行預定明年三月開辦閻總裁吳宗濂副姜兆璜（二十六日下午三鐘）

●杭州電 米柴綢布等十四業代表向軍民兩署省議會請願維持錢市釐貼（二十六日下午七鐘）

各通信社電

●北京電 將通令召集各省財政廳長來京開財政會議

●北京電 政府對於各省保薦人才擬於明年實行限制每省推薦不得過二名

●北京電 王鴻年電近據松岡調查事實純係根據日領所報交涉前途恐形棘手

●北京電 政府電復西南藏事與英使交涉已查有端倪朱使將於一月回國前電擬組界務會議未使贊同

●北京電 各分代準備一月初一律返滬（以上廿六日）

▲以上中華通信社電▼

●北京電 罷課案非去傅不能轉圜欲去傅非另提教長不可政府左右爲難現仍希望調停

●北京電 仲裁和議事現因馮河間病篤有另推黃陂爲領袖說

●北京電 國務院再函各分代表赴滬預備開議并促儘年內南下

●北京電 岑謂和局不成裁兵能否實行終無把握昨與陸會電允開年先行繼續和議

●北京電 陸派來京之邱承頤候李曰垓由滇回粵北上與當軸協商和事

●北京電 此間得貴陽消息黔中黨派爭潮日烈勢將用武人心恐慌

●北京電 內部籌備自治縣會限明年六月前成立已電知各省速將挪用縣自治經費籌抵備用

●北京電 財政當局納外人議將於上海設中央造幣廠

●北京電 閩案調查已竣侯王沈兩委員回京報告即開談判院昨再電莊景珂向日政府抗議日艦不撤據何理由

●濟南電 王運使到任後查得前任夏使有將各縣鹽灘售與外人之事鹽署權利亦多喪失對於夏使大不滿意

●香港電 岑莫陸相繼會晤之後即有武鳴來粵之說日前有衛某運動九善堂院總商會發電歡迎武鳴來粵各善業恐有作用婉辭謝絕

●香港電 港報載岑龍所訂十二條件在西南八省鐵路由政學會操縱謀和條件須政學會承認方生效力西南各省各軍須由政學會自由處置等項民黨大譁岑派謂此乃無稽謠言

（以上二十六日）

▲以上中孚通訊社電▼

公電

●北京學生聯合會電 山西閻督軍大鑒運城中學學生因主張抵貨爲該地官吏及該校校長所摧殘聞被捕者十餘人學校有解散之虞聞之不勝駭愕抵貨爲救國惟一要圖同屬華胄忍作虎倀望速查明釋放維持教育不然足下將何以自別於張倪諸武人乎令名難得而易失惟足下圖之敬盼覆音北京學生聯合會馬

●江蘇第一農校師生聲辯電 各報館全國各界公鑒本校以校長更迭激起暗潮至有安福侵入學生罷課教員辭職等情發見報端影響所及基本動搖同人等一再會議協力維持并於會場當衆面質引退諸君亦不過道聽無稽并未查得安系確據諸生了解真相上課如常除再函請省教育會宣佈調查結果以定最後辦法外誠恐以訛傳訛淆惑觀聽特此電達伏希亮察江蘇省立第一農業學校監學主任許蘇民農科主任唐荃生林科主任陳蠑農場主任余乘林場主任曾濟寬教務監盛壽蔵學生監謝守恒及教職員蕭誠等二十六人學生二百五十三人同叩宥

●南通紡織專校湘學生電 國務院暨張督禍湘罪已昭著請速另委賢員早抒民困南通紡織專校湘學生叩有

里昂無線電 （路透電社）

▲二十五日巴黎電 高等議會昨日討論分配前德國殖民地之代管權由應本氏主席法國殖民總長西芒氏爲近今倫敦會議法國代表之一是日亦與會 前德屬東斐之代管權已許給英比兩國受國際聯盟會直接節制其餘德國殖民地之代管權其性質不嘗兼併曾經分配如下㊀與德屬西南斐及諾爾島予英㊁薩摩羣島前屬德之部分予紐絲綸㊂前德屬紐基尼島俾士麥羣島又加羅林與馬爾島之南部予澳大利亞㊃瑪里安萊斯羣島又加羅林與馬歇爾島之北部予日 所予澳大利亞及紐絲綸之代管權因日本提出抗議尚未確定

▲二十五日巴黎電 法國財政總長克洛士氏昨向衆院預算股員會解釋一九二〇年之預算案該案分尋常特別兩部前者以常稅爲抵後者以借款及按照和約德國應付之賠款爲抵克氏代表政府稱法國決計使和約得以從速充分厲行又述及稅務謂不日擬以增加直接間接稅百分之五十之條陳提交衆院

▲二十五日巴黎電 據意大利日報載稱意相尼蒂氏將於本月廿七日參議院召集時發表關於阜姆問題之宣言

▲二十五日巴黎電 據何京消息布京發生反對帝制之示威運動羣衆聚集皇宮之前要求元首遜位後乃列隊游行全城大呼主張共和

世界路透電

▲十八日倫敦電 今日下院辯論外交之際首相喬治氏演說對於和會開議時與開議後秘密外交之說加以否認而對於亞德里亞複雜問題則以少發議論爲智蓋以意政府過有極大之困難也喬治言及英法美三國之約謂如美國不批准此約則吾人儘可重行研究吾人之決議但吾人不信美國竟不尊重其大代表之諾使果有之國會不妨再辯論此問題至於俄事則英國會允以價值七百金鎊之器械接濟反過激黨過此以往則英法意皆未有若何責任之舉動若欲與俄媾和則屬不可能之事其故以俄羅斯未有能代表全部人民發言之政府也交戰各部時勝時負命運不定未有代表巨幅土地者過激黨如要求爲俄發言之權利則宜先召集自由選出之國會前星期唐林街之會議決定對於俄事僅可沉機觀變俟其脫離黑暗時局而有穩定政府即與之媾和首相又言及奧事謂加諸奧國之助力已屬匪細猶形未足是英國未可擔負超過其力所能勝任之重責英國所予之助力已使英國有力量支絀之感今唯一之補救厥在美國會同英法善盡其責耳英國必須恢復自己之原狀世界將來之文化全繫於此吾人希冀美國表示其參與保障基督教社會之願意然後與土國締結和約但遲至今日不可久待吾人乃擬從速定此和約今開始之談判頗有希望數日內當可在倫敦或巴黎續行開會喬治繼言國際聯盟事謂英政府已竭其所能以促進國際聯盟之成立此後英國當仍進行不已若戰局結束時所得之新發明果見實施則必發生空前之慘禍是以世界不可不覓一文明方法以阻復有更可怖之戰爭喬治末謂英國商業與財政漸呈恢復之象展閱十一月份商業統計可抱樂觀云

太平洋路透電

▲二十五日伊爾庫次克電 司令部發表公報如下紅衛軍希圖佔據里維諾伏車站俄軍藉波蘭軍之助而擊敗之俄軍扼守里維諾伏至太薩鐵路內地陣線各地點之紅衛軍紛紛敗退被俘者頗衆且失機關槍多架

▲二十五日伊爾庫次克電 副總理及陸軍總長下令勉勵將士略謂敵人欲與吾人媾和但其志乃在絕吾人之食而虐待吾人並殺死前敵我軍之傷兵病兵社會革命黨之叛變乃爲過激黨之傀儡耳東方之糧食不日可到願將士抒誠盡責共挽時艱

▲二十五日伊爾庫次克電 伊爾庫次克四郊發生騷亂主謀者爲社會革命黨當道已設法平之

國外要聞

◉捷克產品調查錄

中美新聞社云捷克人板恩斯氏近根據捷克斯拉夫國公布局之調查著一文譯述該國經濟上種種之情形表示該國前途之大有希望茲照譯於后

捷克斯拉夫國之謀脫離奧國歷年已久其政治上經濟上之發展皆以此爲鵠十九世紀之後半國力漸充遂收今日獨立之果捷克人有言曰無捷克斯拉夫即無奧匈斯言並非過甚奧匈若不控制捷克斯拉夫肥沃之土地則決不能加入戰爭奧軍及德軍恃捷克出產之糧食供給者甚多奧國之鐵大多爲捷克斯拉夫鑛中之出產至於鋼廠砲廠牛羊織物奧國所據以自誇者無非爲捷克之物故捷克斯拉夫之獨立不獨爲奧國分崩之證亦爲德國征服各國之計畫之最大打擊也茲將捷克斯拉夫之出產列述於下

捷克之農產 捷克中之布希米亞及馬拉米亞與西來里亞三地其農田占全境百分之五十一·六僅就布希米亞而論其農田占百分之五十·四七森林占百分之二十九·百分之三·一池沼園苑占百分之一·七·一四其不生產之地祇占百分之三·三八耳即此可見捷克生產之富其主要產品爲穀類小麥種區占全境百分之一八·五平均每年收穫九百五十萬昆丹「量名」每昆丹合一百基羅格蘭姆燕麥占全境百分之一九·三五平均產量爲八百四十萬昆丹大麥占百分之一六·平均產六百二十萬昆丹黑麥占百分之八·五平均產四百十萬昆丹布希米亞之穀類總產額爲二千八百萬昆丹奧國得捷克糧食之補助足敷全國之銷耗不必仰給於外云

商業產品 奧匈所產蛇麻每年共十九萬五千昆丹其中捷克境內者占十四萬五千昆丹奧國出口之糖其中百分之九十三爲捷克所產奧匈全境之農產捷克占百分之四·九九其餘大部分產於加立西亞州至奧國本部農產極爲瘠薄捷克又產生菜類一百三十萬一千餘昆丹甜菜六萬昆丹豆二十餘萬昆丹山藝三千二百餘萬昆丹

水菓 自十八世紀以來捷克水菓著名於全歐輸入德國者甚多其土地之性極合種栽菓樹一九一〇年其一千四百六十餘萬株之樹共產出佳菓二百餘萬昆丹

牲口 據最近調查奧國產馬共一百七十五萬餘匹其中產於捷克者爲四十六萬三千餘匹全奧產羊三百六十八萬餘頭捷克所產占八十二萬餘頭奧產豬六百四十萬餘頭捷克占一百七十餘萬頭

稅法 奧匈所用軍費大半仰給於捷克之稅一九一二年捷克所納稅款共一千三百八十六兆元然捷克人之擔負尚不止此奧國法律凡大實業公司須在維也納繳納國家直接稅捷克斯拉夫之大實業負擔此種直接稅亦屬不貲

◉法律保證之良好製品

本藥房人造自來血迭經呈驗註冊久爲法律保證之良好製品行銷海內外歷有年所并經呈請上海工部局衛生處化驗會蒙給與美國派駐上海海軍醫官雷化驗證書西人重視衛生凡配製藥品必經過法定機關之化驗證明諸手續人民始能信用官廳乃許發行也此項證書前已將原文英字縮印銅版登報聲明係於西一千九百十三年四月二十八號上海工部局發出之保證文件內言自來血並無劇烈雜質及他種金類足證本藥工料確實監製精誠惠顧請詳查每瓶盒內之証書即知本藥房自顧名實不以空言欺世也茲錄功效於后

血枯面黃者 服此紅潤
血氣衰弱者 服此強壯
血液淡薄者 服此濃厚
血衰心悸者 服此安寧
血虧多病者 服此康健
血虛肌瘦者 服此肥胖
血不養心者 服此神爽
血不循經者 服此調順

自來血定價每大瓶兩元每小瓶一元二角

詳細功效及服法另載仿單細閱便知

患傷風者注意

▲立愈傷風藥粉
▲傷風噴霧精
▲傷風噴霧藥器
▲助肺呼吸香膠

近來天時暴冷暖衣著偶一不慎即寒邪侵入肺竅發生傷風咳嗽鼻塞流涕頭痛發熱若久不治愈不但受苦不堪且易致腦漏胃呆氣逆肺癆等患本藥房精製傷風藥粉（每盒洋二角五分）性和效速吸入鼻孔即能通氣止涕若患已日久可用傷風噴霧精（每瓶洋七角五分）與噴霧器（每只洋二元二角）[illegible]服呼吸香膠立可[illegible]

清表[illegible]藥

凍瘃患者[illegible]此種藥水[illegible]能保護皮[illegible]潰爛者[illegible]用此[illegible]

本[illegible]冬令[illegible]

[illegible]

上海四馬路[illegible]大藥房[illegible]

外埠五洲分號及各經售[illegible]

華商拍賣

每逢禮拜六

下午二句鐘拍賣羅紗法蘭絨各樣時式花呢標緻綢緞色布及等件可也屆時請早降臨面拍本公司啓

寶和洋行

奉會審公堂諭 禮拜六拍賣

准於初六日下午二點鐘在六合路二百四十三號內拍賣老虎鉗並在七十號鐵坊館生財及木器長凳等物另佈此寶和洋行啓 D696

禮拜一拍賣 住宅

魯意師摩洋行

始創自同治十三年即英一千八百七十四年

准於初八日十句鐘在虹口公平路廿四號住宅內拍賣樓房一大間客堂浴間廚房應用傢俱火爐上等洋琴毯器等物於初六初七兩日可看不另計此佈 魯意師摩洋行啓 D690

禮拜一拍賣 中國古玩

魯意師摩洋行

始創自同治十三年即英一千八百七十四年

准於初八日三點鐘在本行拍賣康熙乾隆明朝碗玉器古盆花瓶香爐古銅器一切等物及各樣紅木傢俱器具念保古小道及香爐明朝花瓶等可於本日前往看閱此佈 魯意師摩洋行啓 D695

禮拜一拍賣 回祿貨

亮件洋行

始創自同治九年即英一千八百七十年

准於十一日十點鐘在浦東拍賣華商福華布廠火燒剩布匹棉紗洋布等件計五百餘件到浦東下輪頭碼頭即可看貨此佈 亮件洋行啓

瑞和洋行禮拜一二拍賣 上等住宅

准於初八初九兩日上午十點鐘下午二點鐘在靜安寺路五百零八號（即已故柯克君）住宅內拍賣上等傢俱書房大菜間浴間等房間全堂柚木器 極好全柚木器 留聲機器 洋琴胡琴 古銅古磁 眞正古景泰窰花瓶 大號象牙玉器香爐銀器花瓶磁器各種家具等物另有銅器燈架磁盆浴缸等件 可於初六初七兩日前往看 拍賣此宅如欲面議及細盆色拉等件可至瑞和洋行接洽 P5665

寶和洋行

禮拜一拍賣 舊木器

准於初八日上午十點鐘在本行拍賣舊木器紅木床小房間榻衣櫥書桌八仙台大菜台鐵床百足器機器洋台收音機等件並衣箱大批火爐計不另佈 6.50

瑞和洋行禮拜一拍賣 呢絨衣料

准於初八日下午二點鐘在本行拍賣大衣呢絨 駝絨 海虎絨 元料呢 嗶嘰 色呢 駱駝絨 花綢 襯衫 中絲 緞皮 及鞋襪 拖遵 背單 被單 布 圍巾 手帕 等物 絨線 紗線 領帶 不計

禮拜二拍賣

奉清理處諭 廣成合五金號

魯意師摩洋行

始創自同治十三年即英一千八百七十四年

准於初九日上午十點鐘在七浦路廣成合五金號內拍賣油漆洋燭鐵器燈泡皮帶刀刷洋釘鋼皮鐵板管子鋼絲零件貨物五金各件可於先一日前往看此佈 魯意師摩洋行啓

禮拜二拍賣 上等住宅

魯意師摩洋行

始創自同治十三年即英一千八百七十四年

准於初九日十點鐘在浦東路中間大菜間房間浴間客堂房間應用傢俱各色車料器皿絨毯上等洋琴地毯油畫琴頭號洋器車料各色門簾火爐等件並有什物可另計不另佈 D697

禮拜二拍賣 上等住宅

寶和洋行

准於本月初九日上午十點鐘在同孚路十六號住宅拍賣上等木器鋼床全套傢俱地毯書櫥床毯等式樣新穎上等洋琴大號油畫來路高柱全百門簾火爐銅磁各色器皿汽車一部另有刀器等及銀器寶物可看此佈 寶和洋行啓 D1268

每禮拜二不限價拍賣公平足頭貨

啓者本行於每禮拜二下午在本行拍賣各洋貨呢絨元絲羽紗花布綢緞雜貨等各色均照牌老樣目錄有定價不限價拍賣另有貨樣單可來本行索取 4310

范松洲啓事

承蒙楊君介紹二人等等爲此事無望三委黃任北營業公司報之特無司公爲前事登報聲明負責此布 甲B 4172

遺失存摺

今遺失儲蓄會第四十九號存摺一本已存中國儲蓄會遠東銀號向永特會登明此後遺失作廢此啓 甲B 4177

遺失息摺

今紹介司紹商服四股一恩已扣公作卷股一恩向計遺失息摺特此登報聲明作廢此啓 甲B 4171

遺失提單

敬啓者在途被竊提單二紙一計五百三十號包單一張二計三十五號包單一紙轉運行車三號三千二百包單五十包車一號此外另有車單等作廢此佈 甲B 4183

被竊聲明

陰歷十月廿日晚一千號內包外票二張共計洋銀一百元個紙竊去提第一個月收由廣告聲明作廢 甲B 4181

聲明支票作廢

本號開源八月十一日期支票一紙計洋一百三十元三期洋一百九十元沈林廿二號已還此款外另有票一紙未收回均已作廢特此聲明 甲B 4165

取銷合同

於民國四年蘇州皮定中有同曆許記同洪許記合同立當交付以前作廢登報聲明 B1484

盧志藩啓事

痛啓者云切起止意僕慶人商聲明紙之由自前各見心地不除圖負債及未了之事等悉數交保人負責此後盧志藩一概不負責任特此登報 盧志藩啓 B4168

英語捷徑

增訂再版 英語捷徑 此書專爲自修英語而作 文法淺近 讀音準確 …… (ㄅ)

聘請買辦

茲有英國著名洋行一分設上海今擬聘請買辦一位須有出面保證之資格並有殷實商業者能兼營出口貨業之經驗及熟悉情形者爲合格請函投英文信寄郵箱一百十四號 Box No. 114, British Post Office, Shanghai 可也 甲B4148

招請寫字與測繪員

啓者本行專招請熟習英文字與測量繪圖之人員須曉洋文及速寫能力並信用可靠者請即到新閘路四號面試 甲B4161

HIGH SALARIES paid to expert Advertisement Writers. China is waking up to possibilities of modern advertising. More advertising experts needed. Learn this profession in your spare time. Write for catalog. Office 16A, International Correspondence Schools, 11c Nanking Road, Shanghai. (2)

茅麗公司催收股款

現本公司於十月二十日止屆計收股本四百餘股限期交付各股東將股票至十二月一日止速各到公司驗明付股款此啓勿誤 ZB 5818

沈製生髮膠

不論男女老幼髮患黃毛脫落或白髮均可服此膠自靈效惟唯一之髮藥大洋五角每瓶二角另有秘製生髮藥膏每瓶五角包治脫髮三料每瓶洋一元出售本室

止咳金丹

經驗宏富◎用藥穩貼◎恒起他醫東手◎他藥無效之咳嗽病

止咳金丹具救盡咳嗽人之宏願

富貴人士祗收藥本◎如不靈驗加倍還銀 貧寒面索不取分文

本藥房本慈善之懷抱作苦海之慈航廣聘中西名士參酌純正藥品潛心研究十載於茲收取藥料之精華發明止咳金丹投合人人體質無論新久咳嗽均能立服立止男女老幼四時咸宜凡百咳嗽惟服此丹不必忌口飲食有味胃量加增咳嗽斷根功效神奇○富貴人士祇收藥本每瓶一元○購三瓶者僅收洋二元五角如不靈驗加倍還洋貧寒面索不取分文○本埠諸君倘無暇惠臨可先函示或打電話關照立即送上不誤時刻○外埠函購另加寄費一成貨欵可托就地郵局匯下或買郵票封入信內亦可替代務請掛號寄下以免遺失本藥房接信之後同件快遞保險寄上

附言○當未曾發行之前贈送男女各界實驗一千餘人服丸之後不滿三分鐘個個咳止喘停痰多者其痰自消發行至今來及三月歷蒙治愈諸君轉轉介紹售取二萬餘瓶消路之廣一日千里

誓言○倘服此丹而不能止咳停喘平喘順氣者准即加倍還洋本藥房信守誓言決不推諉○欲試此丹之功效諸君暫停他種咳嗽藥則功效易見必能使君萬分滿意者也

上海造福齋大藥房發行 英租界卡德路山海關路口善昌里 電話西字一千三百九十六號 B5821

化州橘紅寄售

余有道出化州平素痰喘咳嗽以橘紅爲主今自廣州帶來眞化州橘紅百餘件存在上海首號北京路廣東杏林軒代售每包一元均係眞貨勿誤假冒 李 3513

止痛斷根 心胃氣痛散

此散專治各種心胃氣痛立愈大瓶一元小瓶六角上海中大藥房廣東路寫記 1528

筋骨痛瘋丸

專治筋骨痛風濕麻木四肢腰膝疼痛手足拘攣行路艱難等症 …… 上海四馬路口寄售 每瓶一元

國貨鉛筆

中華自製硬鉛筆各種國貨完全國貨物美價廉請各界諸君批發請到川路三號永盛公司 Z4765

癩疥瘡藥

每盒三角不效還洋 上海棋盤街口三橋牌號 太和廣東保和號 4193

愛國者宜用中國金精石牙粉

此粉純用國產製造而成香涼適口擦牙齒白堅潔較外貨有過之無不及

定價從廉 大生製藥公司 總發行上海棋盤街弄內 各埠藥房及洋貨鋪均有出售 乙9624

上海證券物品交易所開課通告

本所由上海證券物品交易所設立專授交易所智識及商業常識以養成交易所所員之資格爲目的茲定九年一月五日即陰歷本年十一月十五日開始授課凡前曾在交易所事務所記名者務於始業前親到愛而近路紗業公所本所事務室報到上課期隨後通知爲要

實業家注意

上海振泰紡織股份有限公司召集創立會通告

本公司股份自即日起截止招收茲定於夏曆十一月初七日下午一時假座錦里振華堂洋布公所事務所開創立會除專函通告各股東外憑入場券入場務請在股諸君准時惠臨勿卻爲禱

發起人李柏葆等謹啓 A乙863

茲有在用新式粉機器全副出貨迅速日夜可出二百桶若引擎爐子排軸皮帶盤及一切應用物件均全現願平價出讓如有合意者請即移玉至楊樹浦平涼路一號大隆機器製造廠接洽當可引看無誤幸勿交臂失之 Z4410

仙品馬寶治癡如神

京都天寶齋 眞正西藏馬寶 專治文武痴癲 痰迷心竅 試驗萬人 靈驗如神

舖設上海二馬路西首新里內京都天寶齋遠埠函購郵局安便信力自備

馬寶能治百藥罔效之症惟各種痴癲第一對症本齋濟世存心不惜千金採得眞正馬寶救世人其性能入心肝散結於心危險萬分只須一錢餘痴各症無不立愈大凡痴狂發痴以及猪癲羊癲錯亂心失驚恐痰迷心竅或怒或功名未成或財無色而痴或見色而成痴病一作呆魂落魄之症或自語自笑或文或武驚恐胸腹糊塗不醒皆爲此症者即請試服一二錢斷根此症受累無窮世人如患此症則自然病愈轉瞬無疑兇發之者五六分告痊重者一二錢斷根永不復發誠天下第一除癲救命寶筏也每分二元每錢二十元

中國三北烟草公司

聘請本外各埠經理

本公司所製烟草力臻上乘色香味三者俱備迥非他處可比發行以來荷蒙各界多所歡迎茲爲推廣銷路起見擬聘請本外各埠經理如有願就斯事者請於每日下午三時至五時駕臨上海英大馬路勞合路口億鑫里本公司接洽可也此布 甘25

葉樹德堂發明百補膏滋汁

功用甚多細詳仿單 大瓶一元每打十元 小瓶六角每打六元 朔望九折 上海四馬路西

本堂採辦道地藥材選畧門市飲片杜煎虎鹿龜驢諸膠虔修丸散丹如參桂鹿茸全鹿等配製精良信用昭著惟近世潮流文明日進每見各國推廣藥品不遺餘力本堂爲提倡國貨起見發明一種中國最好補品名曰百補膏滋汁自去年發售以來風行遐邇其功效之卓著服法之簡便承各界傳播銷數日大恐有僞造影射今又加添仿單改良裝璜並自十一月朔日起藥瓶上改貼紅色三星並蒂商標贈閱諸君請認明牌號庶不致誤此汁功能和中益氣補腦養血男女老幼皆宜滋汁三字爲商標 分銷處蘇州觀前華英藥房 杭州清河坊華英藥房 寧波東街華英藥房

杭州萬隆老棧 冬令特設名肉分售處

南京下關大行宮均昌泰 鎮江西塢街同裕仁義渡馬頭 外埠經售家 揚州多子街 蘇州觀前孫如號 嘉興 湖州 上海大馬路 蕪湖 寧波 無錫 奉天 長春 吉林 紹興 漢口 溪 特約發行所 開封

本號開張濟河坊歷十餘年專辦金華上蔣茶腿高莊風肉家鄉南肉各貨均極優等早已名震遐邇故與市上所售南肉一道向推本號獨一無二杭地之特產品蓋悉心研究務使美味肉分售處於蘇滬漢口長江各埠已遠銷中外 ……

京青雲閣樓下 天津鍋店街通衢馬路內 南京下關大馬路 杭州上保佑坊之江報對門 奉天省長公署東首 安慶軍署西 無錫江陰巷內

譔製 丰夏亮明影戲

近見各報章登載德軒氏半夏廣告竟敢抄襲本廬告白希圖影戲恬不知恥用特登報聲明孜本廬驪製半夏乃雲氏與中外名醫再三研究而得開設滬上二十餘年久爲購服諸君所推許德軒氏既有自製妙藥儘可登報發行何必出此詭手段作類似之告白存心如此其藥品之惡劣已可想見本廬爲顧全服者生命計不得不布告一在先凡購驪製半夏者希認明大中盒內有價值一角之辨眞券一紙無券即是僞藥萬弗購服價一日大盒三元四角中盒二元二角試服一元

崔氏香盧啓 分設長沙福建總督署口 上海波路口盆湯弄 寧波街 無錫 開封北書店街南口路西 北京

德華氏補肺麥精液膠

京 英

統治肺病 肺癆痰喘 咳嗆氣急 立見奇功

每瓶大洋一元二角 二元 國中總經理 上海英界山東路老仁濟藥房

研究英文之寶庫 漢英大辭典預告出版

定價十元 預約五元 民國九年四月底截止 九月出書

商務印書館代印

是書爲前聖約翰大學譯學教員張君鐵民所編輯復經留學歐美專門學家數十人校閱七歷寒暑始克脫稿全書一千餘頁用洋紙精印布面金字裝訂美術建築英語名詞二十萬句四十八期之英語週刊可亦◎招請各埠推銷員 總發行所 上海虹口近雲南路有隆洋貨號 華益書社廣益書局 ……

崔氏辨香盧聲明

閱昨報載德軒氏聲明欲蓋彌彰何殊自暴其醜茲將其謬點條舉如下該氏自稱發明此藥已經四十餘載而查其仿單上則又注明五十餘年一開張年歲竟先後矛盾無足信可知又閱該氏登報有北京國貨展覽會特等獎及南洋勸業會頭等獎云云向執照人方掩飾無以示人其冒稱頭獎也又可知 ……

夏者不下數十家均獨出心裁各登廣告幾見有抄襲東文者非影戲而何本盧忠恕待人雅不欲揚人之惡特進最後之言取消與否全憑人格此後概不 ……

寶塔牌

人生禍福何由而致病何由而弱何由而康健幸福猶可言且其病源一言以蔽之曰血液枯涸而已 …… 即寄上海虹口西華德路中東順泰當啓 甲B4153

中華皮鞋公司

式樣精美 材料堅固 晴雨皆宜 價格又廉

總店英大馬路河南路東 支店北四川路天潼路北 （樣本備索函到即寄）

程少卿眼科秘製

八寶明目退翳眼藥丸

本醫生九代世傳眼科見多識廣醫好眼科症有數千人之多診所元年以來不計秘方專治小大瓶大眼紅一門目疾光明此藥八寶退翳丸半元又退翳障立見輕重赤目瞼痛明目等症包好上海法租界小東門外東新橋萬安里附設眼藥房程少卿啓

小兒救命丹

大凡幼孩之病最易變化尤外感風寒積滯病症急驚慢驚等症 …… 每打十元 函購郵費加一 上海二馬路西新里

王嶠崧 逃走 自尋人

…… 門內第二廂宅樓 ……

大舞台

初六夜禮拜六特煩全體藝員准演拿手好戲

價目注意：特別包廂七角 特別官廳五角 二等正廳三角 三層包廂二角

最優等文武藝員

趙如泉

接續新排連臺俠情文武傑作好戲新置全堂特別彩景

第二十本

宏碧緣

准於十一月初六夜起演

敝台的宏碧緣可稱蓋世良劇中外咸知准於初一夜起演但內容出奇的事情略為宣佈各界觀看的時候容易醒目內中最可觀者有數大特色真正希奇如此奧妙最有趣興之戲

(一)仿真金殿的氣象一樣並添五色燈彩 (二)大花園中之大廳忽然化成牢獄 (三)隱身法其人忽隱忽現令人有不可思想之奧妙 (四)滿台山水彩景好比在長江中的形象更及二面對敵鏖戰 (五)空中飛人來去猶如騰雲駕霧一般 (六)數丈高之大橋樑坍塌驚人奪目其餘各樣新奇佈景月朗星明山青水秀筆難盡述屆期務請各界早臨無任歡迎

十二本宏碧緣的大綱節目告知如下

襄陽王差人下書 二賊寇謫走太子 賀連祥起
兵會台 鮑自安水擒二逆 半途中巧封貫武
信陽州急壞鮑駱 差天鵬京內請兵 武承秀見
鏢定計 鮑金花打僕生事 王懷仁見子傷情
狄千歲奏本請兵 武皇帝信讒降旨 賈保雄派
徒打探 小豪杰暗地顯能 得刀劍暗定毒計
接聖旨衆議良謀 梨見酸母子傷情 蓮心苦父
女哭訴 跟踪跡巧得寃家 聽審問偏逢對頭
衆英雄訴說往事 二高僧証明今寃 見仇人又
害仇人 會囚徒再救囚徒 回襄陽會合逃走
到州衙又聞兇信 追賊人趕到省城 訪俠士拜
訪山村 武三恩受寒得病 巴九娘傷感前情
因請醫雙義探山 爲救友老俠入水 見埋伏救
人着急 問病源說親解問 受消息巧施幻術
定奇計又用分身 裝鬼人夜晚見鬼 救英雄會
見臺英 定巧計英雄反正 顯奇技空中飛人

天蟾舞臺

初六夜特煩王君洪壽准演著名拿手歷史好戲

頭本 岑城昇天

夜戲特別大減價注意：特別花樓七角 優等官廳七角 特別官廳五角 特別包廂五角 頭等正廳三角 三層特等二角 三層頭等一角

中國第一俱樂部

大世界

在上西橋該新塊

門票一角

共和廳 樓下 大新樓 衛生室 小廬山 石秀峯 張步蟾 吳小松 吳小石 曹少堂 周珊山 人人笑 會振廷 木板張 謝大玉 銀姑娘 莫悟奇 大長片 乾坤班 優美社 劉翠仙 李雲卿 李金標 李玉鸞 李云紅 韓玉龍 吳玉蓀 錢幼卿 小蓬山 花園內 樓下 春申室 共和樓 淨素齋

精雅茶室 彈子房 精美中餐 衛生飲食 哈哈奇鏡 靈禽仙葩 楊家將 宏碧緣 雙珠球 雙金錠 描金鳳 白蛇傳 文明宣卷 改良蘇灘 特別口技 單弦大鼓 梨花大鼓 大套魔術 影戲 京戲 文明新劇 京音大鼓 梨花大鼓 文明大鼓 清口大鼓 玉蜻蜓 白蛇傳 笑笑笑 樹木清幽 跑冰場 動物院 西式大餐 京蘇大菜 瓜會陳列 點心素菜

詳細鐘點及戲劇菜單目錄請看大世界報

共和影戲院

西門外方板橋 星期二五換片

今晚劇目 滑稽片 第三集 竊國賊 三本

預告價目 敝院自初八日起改爲星期一四換片每逢星期演鐵手四本星期五演竊國賊四本滑稽片次三本 登樓二角 正廳一角 幼童減半

百代公司

電話號碼二八六二二

(四馬路中和里口)

本公司特請名伶合唱新片齊集到申現正開箱門莊發售已價克已如蒙惠購無不竭誠歡迎之至

782

愛普廬活動影戲院

開設北四川路海寧路北五十二號

禮拜四起連演四天 禮拜日戲

大部連台愛情名劇 五本 大 本 野猫之花 (又名強迫之愛情)

英美雜誌 (英美滑稽片) 恐怖黨 八集七

聲 提線京戲 舞舞 燈彩佈景 臺

全新行頭 真火水價 念元

寓大世界後面菜市街餘慶里口英界浦頭路西首

催眠術講義

每部大洋八角八分郵票得代外埠函購即班回件上海海寧路函壽里一六五六號銀行學校代售

京都天寶齋 嫩面玉容散

此散專治男女面上黑氣油膩煙色酒刺雀斑暗晦等患每晨探擦自然嬌嫩滋潤清秀貞整顏妙品角每瓶大洋二瓶每洋照拆六角雙料每瓶四每洋三瓶二舖設上海三馬路西鼎新里口

新愛倫影戲院

在美界愛國影 戲院舊址

大部連台國事偵探長片

偵探片 (三)日光殺人 (大)(本) 第七集 第八集 四大本 (竊)(國)(賊)

禮拜六禮拜日之日戲准演 初八日禮拜一准演大部片 決死黨十五集 竊國賊七八集 六姊妹六大本 (竊國賊)九集 十集

上海大戲院

北四川路虬江路口即美租界 老靶子路北首崇業里東隔壁

禮拜四起日夜開演 連演日戲四天

大部最新空前愛情戰片 全部十三本一夜演完

鐵血鴛鴦

少年男女之情愛 英法議院之伏義 世界大戰綠氣炮之猛毒 火油炮之效用

禮拜一初八日 陰陽手 十三四五集

德軍之很惡人民之痛苦為戰地火線中寔地寔事此片成功各國政府均致電慶賀

留心假冒惟我一家秘製

專治身體虛虧年久白濁

體虛白濁丸

身體虛弱之人勞房過度腎關不固初起點滴久則旺流若不早治年久不止病因體虛精傷故有淋濁之患每日所流白濁卽人之精血夜時流出名曰遺精日中流出名曰白濁此皆不出乎腎虧之範園本醫生因醫於斯研究極靈極妥之良方名曰體虛白濁丸以止白濁並服滋陰補腎丸包愈斷根永不後發每盒一元雙料二元每料六盒五元批批售克已售克已無論十年八年之老白濁服之痊愈斷根無效還洋外埠函購郵寄妥速寄費加一上海浙江路三馬路口時芳照相館隔壁德法製藥公司

程鳳生醫生秘製 〇一二四二

德軒氏新發明秘製

保肺止咳膏

咳嗽一症大半由傷風而傳染人皆漢疏殊不知預防之法但肺爲人生六氣之主宰尤爲一身之主要關鍵一經患咳則肺絡受損霧害最烈甚至痰喘氣促肺萎肺療痰血咯血勢必延成肺癆矣本氏秘製保肺止咳膏膏預防侵犯止咳降氣之無上聖品無論初患久咳卽以貼在●肯穴竟能一貼痊愈神效立見每屆冬令流行咳嗽最多未咳者併可常備預貼以防永発傳染此藥膏性神奇百試百驗並非尊常藥奮可比也本氏秘製消半痰夏尤爲止咳化痰之獨步久衛寰球歉迎靈驗無四若以內服外貼功效更速惠購者務請認明雙魚商標庶不致僕〇價目每張大洋五角雙料一元如用雙料取效更速上海老閘橋南境聯昌德藥房總發行所郵票九五寄費加一

乙9195

上海

百代公司留聲機器部啟

百信東山絲竹 代傳南北歌詞

久蒙渴望到申之各種名伶唱片現正開箱發行特此露佈

四川路九十九號函索樣本當班即寄

訂購機器時亟宜備置 SKF 鋼珠軸領

蓋以種軸領無論何種機器均可適用其利益列舉如下

減省機器力

上下左右自定平位

不生熱無火災

減省照料費

中國鋼珠軸領公司 上海圓明園路十一號 電話四二九〇

分經理 北京 漢口 天津 香港 青島

SKF 1

懷德堂老醫局

真正 王雨香包醫男婦毒門

極靈極速 ○ 永無後患

珠珀立止白濁丸

此丸專治一切淋濁或酒色而起或濕熱而生或虛虧而來或花柳毒傳染所致凡服靈丸立刻見功止濁每盒大洋一元 惟宿娼傳染花柳之淋濁要則毒氣傷筋小便閉塞痛苦難忍溺洩時痛如刀割或小便腫痛膿水淋濁紅腫欲破凡服本堂珠黃止痛止濁丸○痛止腫退濁止驗若仙丹○每料洋二元○如重症淋濁不肯早治必成楊梅結毒爛御下疳橫痃魚口楊梅內疳血淋重症楊梅風痛損形爛鼻下疳廣瘡其害無窮本堂在中醫症七十餘年見多識廣瘡愈小便潰爛筋骨疼痛咽喉腫爛損形場鼻砂淋石淋極險極重毒症可以全愈復原永無後患活人無算○如用水銀輕粉升霸藥合丸天誅地滅雷殛火焚不效遺洋○下疳腫爛珠黃霜一元○橫痃魚口內部丸●貼消瘍一元○加料珠黃搽毒丸○真珠珀立止白濁丸每盒二元○近有假冒請認明上海六馬路中市朝陽萬年茶樓西首第四家恒和油米店西隔壁懷德堂王雨香醫局便是記紅

京都大寶齋

八寶化毒丹 珠黃下疳散

珍珠琥珀立止五淋白濁丸

夫淋濁一症皆因酒濕熱毒而成或花柳場中傳染以致小便刺痛溺管閉塞點滴不止步履艱難痛不堪大受其累服此丸立刻消腫止濁定痛消火化毒去濕輕者一瓶重者二瓶可能包痊不但症除而且壯身健體培元固精治淋濁之妙藥也每盒洋一元八寶化毒丹每瓶二元珠黃下疳散每瓶七角專治男婦楊梅結毒橫痃下疳等症陽物腫爛服則立愈永無後患上海二馬路中西鼎新里石庫門交易

鄭少賡

新曲 蘇灘

貴府堂會相邀 十元

八角外加大戲術亦可請至英大馬路巡捕房後牛莊路五十三號半

王德岩

燈彩 戲法 八元

鄙人專演文武戲法代接李品一君大鼓改良變賓戲法堂價

拼力八角 寓跑馬廳南泥城橋寶山路中西洋弄內

感謝懷德堂淋濁聖藥

名不虛傳的係名醫

只此一家的真

治白濁 血淋刺痛 真正當日立止

余患淋濁之症已二月有餘受累不堪洩溺時痛如刀割紅腫破爛苦不勝言請醫診治無效購各藥房之丸丹服之反出血淋重症心中十分憂悶○蒙友指示六馬路中市朝陽萬年樓西恒和油酒店隔壁懷德堂王雨香先生醫治○即服光生珠黃止痛止濁丸每盒二元最奇者服丸三點鐘後其血淋立止其痛亦鬆後服先生珠珀白濁立止丸一元其症卽霍然全愈蓋懷德堂之醫藥真乃上海第一靈效也○該堂魚口便毒內消丸及下疳腫爛生肌丹每盒一元極靈極速之丸也 後馬路興仁里錢業成蘭生誌謝

乙4173

感謝 愈我遺精

遺精丸甚多服之雖止後來又發如不服一樣若要永久不發之道精丸只有上海四馬路丹桂第一台對面濟生藥房立效遺精丸真靈驗每盒一元雙料二元見效更速余患遺精十年服該藥房遺精丸外料三匣至今半年不發掛埠函購該藥房由郵局不號寄到余爲痛定思痛忍不誌數行 山東曲阜奠達卿謝

乙2031

一瓶斷根

靈驗心肝胃氣痛

此散不論何稱心肝胃氣痛凡痛極難能忍不特辛苦更有性命攸關如遇此症請肾試驗之妙藥一經服下馬上即速止痛縱有遠年幾無可治之頑症以及結核成塊時痛時止服胸脹脹濕痰邪熱勞鬱噎氣淤滯等氣痛即服此散限定一瓶包能斷根永不再發大瓶一元小瓶半元上海英界三馬路新開報館對門廣東杏濟堂啓

※國內要聞※

京校教職員風潮近信

▲總理請吳炳湘爲調人 ▲學生請傅嶽棻授課

北京小學以上學校教職員聯合會爲呈遞宣言書並面述該會旨趣特於昨日午後一時由代表陶履恭馬叙倫許紹祖關景山赫鋭緒五人晉謁靳總理適遇總理於星期三五等日向不到院而郭秘書長又因公赴經濟調查會未得晤談現在該會又備公函將兩次宣言書送呈總理察閱又聞靳對於罷課事件頗形焦慮日昨曾向某方面表示如果教職員即日能回復職務則我亦何所愛於一教育當局之意而校長亦謂教育當局不易人則萬難負調人之責云云并聞靳頗有意請吳炳湘出任調人因教育界對吳感情尙不惡也

另一消息教員罷課問題政府當軸本擬容納教員請求使之卽日開課傅嶽棻自得勸退書後亦無顏戀棧已於前日午前起草辭呈乃前日午刻有某閣員忽然訪傅向傅正顏厲色曰爾不得辭須知閣員之地位豈容學生代表之喜怒爲去留此風萬不可長卽令不願往下幹亦不應於此時辭職故傅之辭呈遂不得出手至昨日則更進一步且有請求政府依法律從嚴取締之舉昨日北京全體學生又開會討論以教員罷課傅次長不能維持而吾儕正在求學之時萬不能長此因循荒廢學業議決結果定於今日赴教育部請傅次長授課不知傅次長將何以處之也

清華學生全體罷課風潮

現在北京教員罷課風潮未了又發生淸華學生罷課風潮該校自從去年周詒春去後繼任者爲張煜全到校後我們淸華學生受了學校的種種壓制至五四運動以後我們覺得我們學校的管理法有許多與現代教育學理根本不合的地方學校培養學生要培養他有自己發展的能力要不然就變成奴隸教育了這回福州事件發生我們就趁大家精神興奮的時候組織了一個學生自治會根據兩層宗旨㈠發展完全的學生自治精神㈡把這精神來幫助國家社會我們通過的章程給校長看(北大高師學生會根據自治二字的本義並無此舉)我們預料可以得他的贊助不意他指出許多要修改的地方第一層學生會通過的議案非經校長核准不能執行這還成什麼學生的自治呢第二層他說要在章程上註明不干涉政治學生本來不應當干涉政治但是國家要亡了我們學生們夠沒有一點表示嗎第三層要註明不干涉學校一切管理規則學校的規則完美學生可以不必過問但要是到那腐敗不堪的地步學生起來幫助整頓也是情理上的事有什麼不可呢以上三層不獨對於我們立會的宗旨根本有妨礙簡直是摧殘我們的自治權他又說我們的會要到警廳立案不立案就和哥老會等差不多我們正大光明的學生會本無警廳立案的必要然而校長要拿他來要挾我們不夠還把我們來比綁匪諸位師長父老他拿我們來比綁匪學生的人格還是存在什麼地方呢他又說前面那三條要是不照辦就不合法一定不准我們開成立大會我們想學生自治會最大的宗旨就是自治本來用不着第二個人來管他說不合法到底是那個法況且北大高師他們的學生會也沒有受過校長的指揮我們淸華爲什麼要做例外呢所以我們定二十三日晚上開我們學生會的成立大會那知道昨晚我們開成立大會的時候忽然來了四個人來監察我們這四個人中間有兵官有地甲也有小鑼會大門外還駐紮了武裝的軍人他們經我們的盤查都說是學校有公文同電話去請他們來的唉我們學生會的宗旨光明正大我們開會的時候還有中西教員到會從沒有說我們絲毫地越出了軌道爲什麼我們校長偏要請這種人來監察我們呢唉校長弄得要請這班人來監察我們明明是他不當我們作學生看我們的人格不是被他剝奪盡了嗎但是我們校長不當我們作學生剝奪我們的人格我們學生自己卻知道我們是學生卻要保守我們的人格既要保守我們的人格那就不得不有一種反抗的表示所以我們爲淸華學生的前途同中國學界的前途起見從今天(十二月二十四日)起我們一律罷課警與奴隸教育脫離關係淸華學校全體學生宣言十二月二十四日

直隸第三師範罷課風潮

天津學生聯合會以直隸第三師範校長革除學生致釀種風潮昨由該會推定代表周恩來王玉軒姜崇仁於二十四日下午三鐘謁見教育廳長王章祜諮詢一切茲錄該校近情如下 灤縣第三師範校長牛寶善反對學生開會提倡愛國事業將該校學生居名時楊遇安王式會等十八人革出後知其與各學校(灤縣中學校電報學生等)已有聯絡恐有意外乃大下戒嚴令約法三章㈠非經伊准假不得擅出學校違者革出㈡校內報紙學生概不得閱㈢學生來往書信遍行拆檢務要軟禁學生使內外消息隔絕該校學生對被革者已抱不平又受限制遂有甘請被革者婁某等數人城內中學校電報學生俱極憤恨不能坐視乃於二十號各校一呼全體實行罷課其宣言略謂福州難起全國憤激各處皆開國民大會冀起國民乃第三師範校長牛寶善對於福州之事禁止爭持其行爲顯爲國家公敵並且限制自由蹂躪學生何處學校容此校長今日要約㈠被革學生皆須請回㈡牛寶善必須辭職爲此要求罷課以待不然寧犧牲數年學功誓不與荒謬之校長並立一校而受亡國教育云云又被革學生宣言云竊自靑島交涉發生國人莫不奔走呼號力爭國權況學生受國家栽培當茲外患孔亟允宜勉竭棉薄略申義憤敝校自前學期組織救國團隨他校一致行動爾來福州之風雲日急士氣日張敝校同人揆諸當仁不讓匹夫有責之義不忍寒蟬仗馬自甘冷血乃公舉代表十八人首事籌備繼續舊團何期校長因事留津教務主任王家鶴擅越職權大肆淫威會同學監董錕等施其酷吏鍛獄手段捏以鼓動罷課擾亂秩序等詞電促校長返校會合混牌示將公舉代表十八人悉與斥退同人等曷勝奮激伏查組團講演薄海同風並非背叛校章逾出正軌且各聯合會依然成立國民大會逐漸舉行悉受何人鼓動是否擾亂秩序而該主任等甘犯衆怒喪盡天良似此摧殘士氣實爲學界所不容同人等綠於本月二十二日暫行罷課要求校長取消牌示收回十八人云云昨已電陳教育廳核辦

湘贛旅京學生記

旅京湖南學生聯合會因湘省現陷於無教育狀況除具呈政府通電全國外並於上禮拜派代表十二人分三組向府院教部三處陳述種種困難國務院一處是日總理不在院秘書長恰往公府係由王秘書叔撤接見四代表(三男一女)一一陳訴後王云諸君所述我已洞悉下禮拜一當代達總揆各位下禮拜再來一次總理定有詳細答覆各代表因禮拜一報載總理赴津昨日下午才去一點半到院西門守衛阻不許入祇將名片送傳達處轉言總理不在秘書長往中央公園開會去了各代表說明我們是候回信如總理秘書長都不在我們可見王秘書傳達人去後轉來說王秘書今日沒來各代表云不論見一個秘書均可祇是我們要到傳達室候信守衛終不許進門後又傳言各秘書都不在各代表仍要到傳達室去候秘書長同並言平常到院會客的都是在傳達室候信何以今日祇許我們立在門外我們是秘書約來候信如果秘書長到四五點還不回我們回去就是怎麼不許我們到傳達室呢守衛等總言是上頭有令不許進去各代表說了許多話站到四點鐘見守衛到內往返數次仍是無一句有理由的話答覆該代表等無法遂同至某校會議

昨日旅京江西學生對於九江日人與學生衝突及江西開放米禁事假高師學校開各校江西學生代表會議籌商對付方法當議決條件㈠由江西旅京學會電詢九江學生對於此次事故發生眞相㈡電責江西軍民兩長請即禁米出口㈢籌備組織旅京江西學生聯合會籌備處設在高師本月二十八日開籌備會議決後並發出兩電㈠致九江電云潯學生聯合會轉商界全體鑒閱日人在潯擅捕學生極駭聽聞祈即詳細電覆眞相並望堅保國權本會願爲後援㈡致軍民兩長電南昌陳督軍戚省長鑒近聞弛米禁損民食以濟外釀成省垣學生全體罷課風潮危及教育之根本不知意果何在望即重申米禁以維民食而全教育不然吾輩人士斷不能爲二公諒也

閩案雜訊

閩案交涉中日雙方雖在調查證據之中但各有交涉準備我政府之方針重在此次肇事的責任問題日本方面則主張根究肇事之遠因以上各執一是故該案前途尙無確實把握昨日某君以此事詢某當軸謂『所爭持者此次福建起釁之責任問題』日使則謂『應先解決遠因』試問鎗擊我人民之遠因爲何日本人必曰『抵制日貨』然不買日貨就遭鎗擊於理亦說不過去況抵制日貨亦有遠因實無窮盡故現在應照國際法及各種先例採平允之主張『就事論事』今閩案既爲日警鎗擊吾人民則日本駐閩事百餘亦難辭其責任矣云云

外交部日昨先後接到赴閩王沈徐三氏陳報日人肇事眞相及檢查各項要證並訪駐閩美艦長探詢中日交涉行將情形均甚爲將來交涉之佐證又聞當局以中日交涉行將開始談判東京方面我國僅託代辦一人實不足以折衝樽俎況劉公使赴東無期尤恐窮於應付故擬催促留學監督江庸早日返日俾令襄理外交以佐莊氏之不逮

晨報云十二月二十一日日本大阪每日新聞有一篇社論題曰『支那學匪之取締如何』全篇對於我國學生漫罵不堪其措辭誠爲報上所不忍載者該報因自命爲東亞唯一大新聞而竟有此種言論殊出人意料之外也

閩省交涉醞釀至今尙未解決本京國民大會所議決之辦法亦非學生單獨卽可奏效故前晚(二十三日)學生聯合會特開大會以此非促平民一般之覺悟不能爲政府之後援遂一致議決於本日(二十五日)各校全體出發講演其地點則每校各擔任其附近一帶云

呼倫撤治問題之原電

呼倫貴福等業派代表凌陞晉京接洽撤治茲覓得原電及黑督電錄左

▲貴福等電 國務院鈞鑒現因外蒙申請改革政體將自治政權歸還中央及時治理所有呼倫貝爾區域迭准滿海警備總司令耿玉田商請仿辦等因當經招集各旗總管會議僉同惟呼倫貝爾事件關係綦重自非詳細討論不足以資進行除派代表凌陞晉京稟商辦法並分電奉天張使黑省孫督外僉代表凌陞等速晉京面請接洽護理呼倫貝爾副都統貴福左翼總管凌陞右翼總管成德署索倫左翼總管納蘇恆額新巴爾虎左翼總管德克金布署鄂倫春總管特哈扎那瑪哈等叩

▲孫烈臣電 頃准呼倫貝爾護理副都統貴福總管凌陞瑞哈札那訥蘇恒額德克金布貴全防軍統領安全等馬電稱今因外蒙申請改革政體將自治政權歸還中央及時治理敝副都統所管區域迭經耿司令商請仿辦等因現經招集各旗總管會議各詞僉同惟呼倫貝爾事體關係重要自非詳細討論不足以資進行除逕電國務院外茲派成德榮安凌陞爲全體代表馳赴貴署磋商一切應請接洽并懇轉報中央等語同時又接耿司令鍾署長電稱擬漾日攜帶該旗員等同省面稟一切等語除俟該員等到江如何磋商再行奉聞請示辦理外謹陳孫烈臣馬印

蘇人議治運沂沭之京訊

(野雲)

蘇省水道失修已久江以南如接近太湖諸河江以北如運淮沂沭各水年來屢演鉅災重爲民害從前導淮之議籌之已歷十年調查測量著有圖說施工計畫亦經擬定會由全國水利局會同內務財政農商三部呈明總統並咨行蘇省省長宣示人民徵集意見在治淮工程範圍內原包有運沂沭三水因三水在江北淮徐海兩屬境內本與淮有息息相通之關係也原夫治淮之議主持者實爲南通張季直氏十年以來設局施計固認此爲晚年最大事業之一無如需款絕鉅勢非仰給外資無由措手大舉美債久有斯說究以政象不審未遑計及而前當龔仙舟長財部任國務時對斯亦有意見主張治淮大業應由全國水利局主辦其意似不願由張氏一人獨任其事也者本年春間政府任命張氏以「督辦運河」之職而於治淮之事則一字不提意旨已可想見現在蘇人之有識者咸以爲政府對於治淮雖有積極計畫但畫餅不可充飢無欵仍難辦事導淮事業關係皖人利害尤重於蘇今皖人既不十分注意蘇人亦未便獨任其難惟運沂沭三水乃爲蘇人切膚痛癢所關萬不能坐待大舉治淮始行修濬當由蘇人自謀以祛地方之大災而興未來之大利斯議一倡百和殆已由言論而進於實行蓋運沂沭爲患於江北一帶已非一載人民創痛鉅深較之蘇松兩屬何翅十倍故一經有人提倡無不欣然贊成前在南通關於此事已經會議一次當時到會者淮徐海各屬均有代表決定由地方人士自謀濬治運沂沭三水運河係自山東入蘇境起至入江之處止沂水則由邳縣窰灣北齊材廬口起經駱馬湖分入南北兩六塘河經過運鹽河再由灌河出海其流域較廣而爲患亦較重沭水則由魯境入蘇經馬陵山峒唔斷峽南行復逆於東經沭陽縣分爲前後兩沭河前沭東行分兩支一東行入北六塘與沂合一北行經桑墟湖窪濕地合於後沭後沭則東北行入靑伊湖經薔薇河至東海縣入海沂沭兩水鄰源並行順流南下本爲蒙沂建瓴急川從前兩水均南流入海年代攸久屢經變遷在徐海各縣內無一定之道足以容其流量以致東衝西突任其氾濫爲災而莫之救蓋受其鉅害已數十年於茲矣從前測算之術不精治水之家率無詳密之設計近自淮北設局累歲測量圖說成帙久有成算所惜者無的確之欵無專任之人耳此次蘇人自謀濬治三水之方法㈠職務由運河督辦兼任而以蘇省長督飭地方人士組成特立機關專司其事㈡經費徵收地方二分畝捐每年約得四十萬元其不足之數擬仿浙江塘工集欵辦法發行有獎債券以資彌補㈢期限工程完竣期以十年現齊省長對於斯事極端贊成已將地方人民之意見詳達政府並將一切計畫呈明總統請以明令發表以便着手進行日前特派徐鍾會到京與在京蘇紳段少滄等接洽由段向府院部各方面磋商藉以代表蘇人之公意聞政府不日卽有明令發表而在海屬各縣旅京士紳因茲事關係桑梓利害較切特公議在京組成研究機關一種名曰「運沂沭水利研究會」日前已開過預備會一次到者五十餘人不日卽正式成立以期與本省地方各團體聯成一氣對於濬治三水之利弊切實研究云

皖省蠶桑女校事件

▲省議會教育會商會之辯明

政府昨接安徽省議會教育會商會來電云滬津各報連日登載安徽女子蠶桑講習所被軍隊蹂躪一節憑空揑造完全失實該所近在省垣全所學生四十五名有名冊可稽秋季上課以來至今安靜如恒乃忽遭此意外之誣污衊橫加令人聞而髮指此等謠諑關係太鉅略計其害厥有數端吾皖女學甫生萌芽秋植未遑何堪摧折腐敗藉口立絕生機其害一靑年女生尙待擇配蒙此奇枉易惹猜疑女生前途將不可問其害二軍隊文野固由訓練亦須毀譽足服其心毀譽失眞將何誥誡其害三凡此三害勢所必至理所必然近時政客不恤犧牲專謀利用證之法史其革命之初亦同此病然果憾何人何事不可假借而必以神聖女學校靑年女同胞供其政治機械作用誰無妻女誰無姊妹喪心病狂至斯已極此而不澈底查究不至黑白易色天地易位陷於萬劫不復之地不止尤可怪者本省各機關各團體俱收到外來函電斥責交加一若在籍皖人盡屬仗馬寒蟬也者夫捕風捉影猶有風影之可言似此風影毫無何從捕捉既厚誣軍學兩界復妄詈在省同人奇恥大辱莫此爲甚現由本省各界全體會議公決除將調查各種實證另刊分送外合先通電聲明伏乞大總統國務院對於造謠之人通令嚴緝對於最先登載之字林西報由外交部轉知該領事嚴行取締並希各公團力伸公論各報館大主筆愼重登載追求來稿皖省幸甚大局幸甚安徽省議會教育會商會叩

京華短簡

教農兩長因新內閣與安派議員互相爭執意見因之停擱迄今並無繼提何人之確息現聞東海鑒於學界風潮甚烈且有不滿意傅嶽棻之表示故又極力疏通靳氏及新國會方面俾將經久不決之懸案早告結束果能雙方讓步陽曆年後可以提出至兩部何日閣會截至昨日「二十四」止仍無確訊

政府近以財政奇絀又向外交團提出請放關餘三百四十萬兩之交涉瞬逾一週迄前日外交團之各公使始陸續一律簽允財政部方面業於昨日接准外交團正式允准撥放關餘之通知原通知內並聲明在此項關平銀三百四十萬兩內提出供給駐外使領各館經費之銀四十萬元切望不得擅作別用云云聞總稅務司方面決定此項欵數除應付西南之四十六萬五千八百兩在廣州撥付外其餘之欵統在京津滬分別撥付

魯省駐京議員延請杜威博士赴東講演日內卽將起程聞魯督張樹元昨有機電到京請政府阻止原文略謂頃據教育廳長呈稱閩駐京議員特請杜威博士等卽日來魯講演本省人士極爲反對如果實行竊恐別生事端懇爲阻止等語理合電陳明請賜俯准施行云云亦可異矣

陸徵祥等自歐出發最近曾來一電報告已過紅海沿途安善預計下月二十日前後可抵北京

馮河間之病忽而稍愈忽而沉重茲經確實調查河間患病之始卽延中醫診治因不見效果改請西醫病勢日見沉重最近則請中醫杜子良診治聞昨稍見輕今日則又重矣

濟南學生會亦遭封閉

濟南消息云學生聯合會本籌備於明正一月一日開全省學生代表聯合會組織已略有眉目不意該省省長屈映光督軍張樹元於二十三日早六句鐘派軍隊兩連警察若干人至學生聯合會逐出學生及各處代表並摘去學生聯合會牌子封閉門戶搶碎文件等物不准出入並於街衢重要地方派軍警把守以致市面秩序大亂該省學生對於愛國舉動正在籌備善後辦法如何着手現尙未見動靜也

安慶查貨之交涉

皖報載稱昨日(星期六)有大阪公司下水大輪船抵埠下貨時卽有檢查員在該公司檢查貨物又有學生數人同往該處勸告一切人等嗣後勿搭日船勿購日貨致與該公司衝突該經理某令水手多人將公司大門緊閉幷將學生及檢查員圍住擬毆聞學生中幷有受傷者當經崗警報告東區區員趕至該地排解學生聞風至者百餘人旁觀者亦有數百人一時羣情鼎沸咸恨該公司人之甘心媚外摧殘愛國之同胞且有巡士一人在江干向一般苦力人等說明抵制之原委言下不勝憤慨最後則經東區署員勸慰學生暫時回校學生臨去時幷宣言如官廳無圓滿解決則學生等當自籌相當方法以對待之必盡學生之能力所能及者而爲之云云此事尙不知如何結果今日(星期)商會開檢查會學商兩界必有一番討論也

皖省近事

省商會近因呂調元省長辭職特電中央挽留其電云北京大總統國務院參衆兩院鈞鑒呂省長蒞皖庶政俱興濬河築堤利商惠民尤其顯著民生正賴休養商業共戴維持方在進步之間忽聞辭職惶恐殊深務乞溫電慰留以竟設施而孚衆望毋任叩禱皖總商會全體公叩漾印

近日報載安慶北門外女子蠶桑講習所事喧傳殆遍昨省教育會商會省議會假教育會開各界聯合會以茲事不特關係靑年女子名節并影響於皖省女學前途甚大會議結果電請中央嚴究造謠者及最初登載之某西報並將各處調查實據刊印成本分佈各處以明眞相聞倪督史統領均派代表並延請律師赴滬起訴

省議會前議決減輕典息一案咨請省署於九年一月實行茲聞省城典商極力運動展期緩行未識能達目的否

(芳萍)

河南之統稅問題

統稅辦法原爲統一稅則革除釐卡積弊之善政不料河南一般官吏竟有假此殃民欲使我三千萬同胞哀呼宛轉於統稅之下殘賊禍民固無不可施其伎倆也河南財政本屬有餘省分自軍興以來日形支絀始則挹注前淸庫底繼則挪借豫泉官錢局基金豫泉官本祇十三萬餘兩而歷年挪用多至百六十萬元此外尙復借北京中交兩行三十萬元齊豫銀行十萬元協濟堂兩萬元挖肉補瘡迄無根本補救之方上年將懋熙長財政廳時倡丁地改折銀元之議增加全省負擔利國者少病民實多至今豫人痛之現任財政廳長鄭倬一庸夫耳才能去將甚遠亦思有以搜括之而不得其術有科長葉幹㮣者迎合其旨以改辦統稅之策獻於鄭鄭大喜卽令擬訂詳細辦法呈候趙兼省長核辦葉乃大費匠心耗數日夜之光陰而河南統稅施行條例乃得脫稿葉又函請總商會將全省百貨時價表鈔送一份以便按價抽稅商會以所擬辦法涉及苛細且多違反經濟學之原則因託言「本會正通告各縣分會趕行調查未經具報無從鈔送」葉氏欲獻功竟躬赴市場喬作購物向商店逐一問價商人不摸頭腦見其衣服闊綽故昂其値葉竟據以記入調查册中作爲市價標準分現有貨物爲絲綢棉布皮革糧食油糖茶食海味山貨血屬竹木文具五金珠寶藥材器皿服飾洋貨雜貨等十六類不分銷耗品必需品輸入品輸出品概以値百抽五律之(每値百元抽稅五元)其最可笑者如舊棉絮棉被套鮮藕米醋醬油掛麵橡莞竹掃帚竹篾索又木梳頭鐵鍋斧頭布小帽油鞋粗細碗粗瓦盆磚瓦等及一切竹頭木屑莫不列入表中一律納稅葉可謂才大心細明察秋毫矣論者謂此種辦法如果見諸實行市面物價不出三二日必漲至三倍或五倍甚至勞働界將奔走終日不獲一飽禍患所屆不可勝言而葉竟揚眉吐氣自詡大功告成鄭倬不計利害卽據以呈請省長趙倜亦不管靑黃皂白遽行公布勒令遵辦葉幹㮣此中利厚因向鄭討一鄭州統稅局局長的差事走馬上任做他的發財夢去了商界得此惡耗大起反對卽有暗中鼓動罷市以爲抵制之策者趙省長聞此消息隨卽出一四字的韻語布告力言統稅之益勸商人不可爲他人所利用末復申言如有罷市無理要挾按法懲辦決不寬貸等語時値省議會開會一般議員老爺不當到會對此絕大問題毫不介意外間頗有責言後商學各界聯名陳請議員之稍有心肝者始行覺悟於是介紹的介紹提案的提案質問的質問統稅一案竟成這一次常年會期中一件重大問題了現在已將統稅章程修正完備所有涉及苛細的條件全行删去其日用必需品及應獎勵輸入(如淨湖絲四川黃絲山東繭絲湖棉等)與有關本省工商業前途之發展者(如汴綾首帕汴綢包頭滿化燈紗商城絹南陽綢等)則減爲値百抽一‧五(每値百元抽一元五角)其餘各貨則一律減爲値百抽二‧五(每値百元抽稅二元五角)唯禹縣爲藥材總匯劃爲特別區域照舊例抽收稅捐以維商埠較之財政廳原案固不啻天淵矣所可怪者省議會對於作俑之葉幹㮣鄭倬未加一字之聲討汴中輿論頗不滿意云

粵學生上課後之波瀾

廣東各校代表因省長經過多日尙未履行第三四兩條件特於十八日四時羣向陳會長詰問何以背信寒盟欺騙學生至今未將張周等學籍復回請將此中情形明白答復陳謂此事我已極力催促奔走多次現已約定參議院議長林森等准明日一齊到省署交涉設法迅速回復學籍明日下午四時自有明確答覆不負諸君委託諸君請稍爲忍耐省長既承諾於前斷不致失信於後無論如何吾輩當負完全責任云云彼此討論至六點鐘始退席約定十九日三點鐘在教育會回覆雖公法學校則恐此事仍不可靠故十九日第三第四時全校學生特自休課兩小時在第十講堂開會研究推舉沈厚培爲主席張啓榮向衆宣佈詳陳此次經過情形并謂總須大衆上下奮鬬之決心爭回學生之人格萬不可因小小波折而灰厥心并須保存校長地位以免無聊政客猪仔議員所獲奪後由沈馮周何諸人相繼發表意見異常憤激謂此事無論如何仍要全體負責堅持到底免爲陰謀家打破吾學生救國運動隨卽表決數事㈠先請本校長及職教員全體轉呈省長履行當日面訂條件限三日內恢復張啓榮學籍㈡如下星期一日尙不將張之學籍回復卽於是日全體決不上課請求各校本良心上之主張一

各省省長通飭行銷 禁烟總會提倡推廣 戒煙新藥

鏡面散 有移山拔鼎之能力 世襲雲騎尉浙江方鈞叩

每料六瓶洋二元五角每瓶二角半 上海只此一家惟市上假冒者多必須認明上海總發行所安而使提切切注意分設無副大馬路

蘇候補道方鈞叩 鄙人在素日購得鏡面散一料如法擦洗而盡用除之藥敝友譏之今由鄭滙上洋三元購發一料原班帶回以便敝友雀斑已去大半 鏡面散製煉得宜確有移山拔鼎之能力令人感佩無涯(下略)

浙江杭州大井巷朱公祠間壁 入壽醫藥室

前浙江省立戒烟局局長兼技正藥學士 徐錫驥先生發明 戒煙新藥 服之毫無痛苦眠食如常戒絕之人已廿餘萬 又蒙全國禁煙總會提倡 各省省長通飭行銷推廣 發行各省成效卓著假如一錢烟癮服藥十元之譜定可完全戒絕癮大者照此遞加服藥之法詳載仿單外埠函購郵票即寄 代用批發章程以及服法仿單函索即寄 總發行上海英大馬路盆湯弄口 大生製藥公司

小腸疝氣 包愈斷根 德法製藥公司 程鳳生醫生啓

科學的新法醫 花柳病 梅毒 橫痃 痔瘡 白濁 白帶 陰萎 中和醫院 主任醫學士 廖煥章 上午內外各科 下午專門 前蘇省立醫院主任醫學士 上海浙江路

賜送催眠術 實驗不取 郵花函索 雜誌即寄

催眠學現世界認公爲正學矣本所前年悉本淮海道尹學員之多均能升堂入室茲擇其著者已達一四五千員之多 中華精神學會

國貨 張裕公司 中國出產天然原料 紅白葡萄酒 三星白蘭地 特別歡迎減價九折

本公司糜心血數十年投資本四百萬向抱挽回利權宗旨所釀各酒謬承中外人士稱爲有益補身妙品茲承各界實力提倡再犧牲血本照單減價九折以盡國民一份子

總發行所 英大馬路虹廟對門 電話中央四四六七 各大商店均有出售 分銷處各通商大埠

上海廣昌號 鴨寃 獅子牌紅色補丸

止咳新藥 杏仁精

奉送 徐錫驥 戒烟必讀 大總統題獎 會鑒定

致行動㈢如有人乘機攫奪校長位置者決以武力對待㈣預備各種宣言㈤組織十八團以便偵查各方消息斟酌進行㈥派人向教育會及省署提出嚴重交涉並擬定具體進行辦法數條俟下星期一日無完滿答覆始向各校宣佈

◉馬濟遇炸未傷紀

二十九日廣東省中遍傳兵工廠督辦馬濟有遇炸情事查是早六時許馬由小北積厚坊護國第一軍總司令部(即觀音山脚舊隨宦學堂地址)乘馬出沿途經財政廳前馬路擬赴南城外造幣廠(打地波)蓋馬每晨早起爲各種運動是早因與該廠廠長襲政預約爲打波運動之故詎七時許行至府學東街附近突有一彈飛來觸地即炸隆然一聲幸與馬距離尚遠時路上行人尚希警察馳至則拋擲炸彈之人已颺去隨在地上檢拾炸彈遺屑返區陳報而已至馬濟則仍乘馬疾馳直抵造幣廠舉其事以告襲并云此炸彈究不知何來旋各方面慰問之電話紛來馬一一告以無恙仍與襲在廠打地波午後乘馬返總司令部另一函云兵工廠總辦馬慎堂二十七日早七時由軍署乘坐棗騮馬至文德路前近府學東街朝陽里口之處忽有二人身穿短衣將炸彈一枚擱頭拋擲馬氏將向右疾馳故炸彈雖着地爆發亦已脫險此時并有手槍聲疑係刺客續向馬轟擊馬氏躍身下馬指揮該段警察四出追捕而兇徒二人即乘餘烟未散之時混入人叢遁去因此無從弋獲惟二人逃脫之際兇將手槍棄在路旁段警事後查檢在路上拾獲三號金山嚟手槍一桿內餘子彈五枚及破帽二件舊新聞紙一張係用以包裹炸彈墮地之處僅有鐵片數塊地上并未洞穿并聞炸彈爆發之際馬與兇徒距離不及百碼亦云險矣

◉蘇議會紀事(續)

㈢對於省署咨轉王議員鴻藻等函件疑義質問書頃聞省署兩次咨轉王議員鴻藻等函件本員等反復研究疑義滋多有不能不提出質問者查省會對外代表法律上自有規定此次王議員以私人資格前赴省署面陳函件省署在法律上地位對於該議員等是否應負咨轉函復之義務此應行質問者一本會十八日開議出席議員實到八十三人除退席之徐議員翟錫爵議員宜厚外出席議員確足法定人數王議員等既與於討論表決之列是已明知是日會議之合法乃事後反以不足法數面陳省署冀達推翻議決案之目的而省署遽與咨轉是否省署不信用法定機關之議決案而信用王議員等少數人之函件此應行質問者二王議員等致省署函件內有陳議員大中署名現據陳議員大中函告表明心跡則王議員等當時脅迫情形不言可知王議員等赴省署時省署是否慎重考慮此應行質問者三省署來咨一則曰前准王議員等報告再則曰復經函復王議員等三則曰復准王議員等函稱接讀函諭云云王議員等是否爲省署附屬官吏省署是否爲王議員等與議會間傳達機關所云調查虛實徵集證據等語省署是否有此種職權此應行質問者四議長爲法律上代表其對外行動係以省議會負責不以議長個人資格負責省署咨開旋准貴會長咨復云云特著議長字樣含有何種意義是否尊重法律尊重議會代表省署咨文動稱先例即如咨回五年度決算案內曾一再以先例爲言此次所用貴會議長咨復字樣不知依照何種先例此應行質問者五是日議決各案內有查辦金陵道尹兪紀琦一案查該道尹即係省署諮議案涉省署自身問題內有越職攬權一欵載明該道尹把持省署一切政務政務廳長如同虛設云云省署是否熟視無覩前經兩次咨轉王議員等函件是否不避嫌疑含有他種作用此應行質問者六貴省長向以整飭吏治尊重法律爲口頭禪歷來本會議決查辦官吏之案大率查而不辦此次查辦道尹紀琦并關係貴公署自身而以少數人之私函遽予咨轉然則合法議決查辦之案即將以少數私函之故輕輕打銷是貴省長整飭吏治尊重法律之誠意又安在耶以上各節諸多疑義謹依暫行法第十九條之規定提出質問請於二日內答復實爲公便提出者龔翼之沈貞壽瞿名川王逵楊體仁周家俊黃其鑫徐瀛胡紹瑗周積偉王發鑾榮棣輝薛學潛朱毓賢

㈣王議員鴻藻等破壞議會請付懲戒案查省議會暫行法第三十二條議員違背議事細則者停止到會其情節重者除名議事細則第三十五條到會議員於開議後不得無故退出議場法文規定罔敢或逾本月十八日第四次大會當討論第三十三件查辦金陵道尹案及第三十四件查辦修正案應否變更日程時徐議員翟錫爵議員宜厚忽倉皇出場當時並未聲明退席原由亦未依照議場先行退席慣例以名刺交與秘書議員等認爲無故退出議場違背議事細則第三十五條之規定似應照暫行法第三十二條處以相當之懲戒此應請公決者一暫行法第二十四條省議會非有議員半數以上出席不得開議故前一日(即十七日)於搖鈴開會宣佈日程前以出席議員不足法數由議長即時宣告散會其次日即爲十八日是日開會出席者八十人續到者三人有簽到簿及各議員名刺可證除徐議員翟錫爵議員宜厚無故退席外仍足法定人數王議員鴻藻徐議員宗鑑邵議員玉銓等是日出席對於日程所列各案之內容均有討論並與張議員肇炘徐議員庭錙張議員書紳陳議員大中鄭議員巽龐議員振乾楊議員東嚴同在表決之列有議事錄速記錄可證夫討論爲議會之實施表決爲議會之結果王議員等十八人既自與於討論表決是已明知是日會議爲合法之議會事後何以突生異議定部解釋同赴省長公署聲稱不足法定人數面呈信件希冀推翻議決要案此端一開則凡本會議決事件無論何時何案均可任意推翻根本上省議會竟無存在之餘地議會前途實深危險國法學之原理議會代表人民有監督行政之責而在過渡時代行政機關之摧殘議會歷史上亦往往有之王議員等身爲議員不恤假行政機關以干涉議會職權冀推翻議決要案不知是何居心似此干名犯紀情節嚴重是否宜付懲戒此應請公決者二又夏議員宗翰鍾議員善道是日均未簽到乃夏議員竟隨同王議員等面見省長指是日之會爲不足法數其爲偏聽王議員鴻藻徐議員宗鑑等之證言殆無可疑然到會者除王徐諸人外尚有七十餘人何以夏議員不信用無異議之七十餘同人而信用與議後反復之數人鍾議員善道雖未前往省署列名信函而於先一日於本會配布大會議程定十七日一時開會之時偏於午刻廣宴同人當時已有人議其以宴會牽掣到會者而十八日晚間復索該簿每頁蓋加私章不知係行使何種職權本會同人何時付鍾議員以此種特權似此藏頭露尾於先恣意妄爲於後顯係本案內幕主動之人是否幷應懲戒此應請公決者三又昨日會中印發張議員肇炘函稱十八日大會肇炘於下午一時至會簽到嗣於三時四十分延長已過肇炘遂離會他去云云查張議員是日確列席表決至散會後與次山鈞樞等同乘甯省鐵路車南行何得如此誣賴查該議員對於省署則儼然進謁俾人視爲在場之的證對於本會又自居於不出席之列以冀證實其不足法數之誣言其蓄意誣衊議會尤爲窮極工險情節嚴重非加懲戒何以維持議會此應請公決者四二十日下午陳議員大中在議長室庶務室宣言我在下關被他們用電話叫回强令蓋章我聲明不負責任我亦並未同赴公署楊東嚴君亦係被脅云云爲士奇發蒙守孚積偉等所共聞而張議員書紳亦於昨日函致議長有王蘊之等提出懲戒先生一案書紳並未簽署云云玩其辭意實有脅迫署名冒提列名之嫌疑且有僱人冒充陳議員大中僭入公署之嫌疑似此多方搗亂蓄意破壞議會究將若何整頓此應請公決者五再查是日議題以查辦案爲最重要議場討論亦最激烈事前各報喧傳行政官廳有賄通一部分議員包辦打銷之說報紙風傳固不足據而當張議員福增提出查辦兪紀琦案之次日張議員肇炘即踵張議員福增寓所爲兪緩頰有務懸筆下超生之語爲守孚所親聞其後又踵張議員宏業寓所言請放鬆一步聯絡感情云云迨十七日談話會徐議員宗鑑則有議員不肯出席之故須從議題著想之說經周議員嘉詠詰問何故徐議員宗鑑有不便明言之答復其後徐議員翟錫爵又有撤去日程內查辦案改排第四日之要求蛛絲馬迹顯有可疑今茲軌外行動王張徐徐四議員無不與聞其事縱本員等不認爲別有目的別有作用何能解社會之疑慮何以保本會之風紀乎爲特提案應否懲戒請求公決提出人馮士奇連署人黃守孚王發鑾朱翼雲周嘉詠陶鍾虎袁駿勳朱毓賢薛鈞培黃炎山趙錫棻孫紹祖朱子愚黃其鑫蔡鈞樞王達周積偉陳伯盟陳大猷沈貞壽瞿名川周家俊楊體仁龔翼之王鳳喆馬良達朱際雲凌恩錫趙品成劉伯昌此外即邵玉銓等提出議員王紹鶴馮士奇張宏業等破壞議會請付懲戒案略云查本月十八日下午時開議後龐議員振乾等以不足法定人數爲非法行爲憤而退席乃議員王紹鶴馮士奇等聲勢洶洶擅行離去席次關鎖場門勢將用武張議員宏業幷奪守衛長之指揮刀持以相向以議會處神聖莊嚴之地位而議員王紹鶴馮士奇張宏業等悍然行此非法行爲破壞議會官廳無如之何人民無如之何若本員等亦願全同會交誼扶同徇隱將何以監督官廳代表人民用是提出懲戒案藉以維持法律而保議會尊嚴是否有當敬請公決提議人邵玉銓連署人爲王鴻藻夏宗翰吳鴻勳徐宗鑑聞夏宗翰吳鴻勳近日甫自揚來甯王等所硬拉云

◉南京快信

省議會今日(二十六)下午一時開大會結束未議各案下午五時行閉會式惟各屬議員多已回里且近日暗潮甚烈恐難足法定人數開議

聞南京警察廳於昨夜開會議選警察五六十人於今日午後赴議會均穿便服不知是否預防搗亂抑別有故

日本駐漢艦隊在蕪採米齊省長令准放行省議員以此端一開外人均可藉口特提出質問書限五日內答覆

本省裁兵二成李督決九年一月實行惟經費仿請北京政府籌畫恐生頓挫

譚延闓以馮玉祥藉口周則范案派兵越過攸縣界線斥馮破壞和平電請李督嚴電詰責

匯文女校學生鳳美貞以福州交涉案久無以決憤慨異常昨斷指血書二紙警告同胞共救國難

青年會求中中學學生江期豫投燕子磯江中自盡事聞已遇船戶救起亦云險矣

❊地方通信❊

松江

▲商界聯合會之評議會 商界聯合會於二十五日晚在綫業公所開評議會討論議案三件(一)組織國貨公司(二)創辦平民銀行(三)各界聯合會駐滬代表陸伯舟請求資助旅費第一件決議積極進行現先從推舉代表草擬章程募集股本入手第二件決議暫時緩議一俟向全國各界聯合會索到章程後再付討論第三件決議陸代表駐滬係用各界聯合會名義所有應行津貼旅費之處須函請各界聯合會共同擔負

▲棉業處調查棉產 北京整頓棉業處派來南方調查棉產之熊季貞委員於昨日由滬蒞松當日即由縣署遣人伴往附郭棉田考查種法今日復赴縣農會驗看該會試種之美國脫利司棉據稱該會所種雖枝桿甚巨然比較北方及南通等處尙屬不及惟棉之纖維已較土棉堅韌以後欲期改良總須廣設試驗場以利實驗而資觀感

▲警佐赴鄉勘盜案 柘林自治委員顧行修家於古歷十一月初二晚間被劫當被鄰衆鳴金圍捕生擒一盜格殺一盜餘被竄去翌晨由事主報請亭林警所轉報縣署由縣委令一等警佐那鶴年於昨晚馳往驗勘

蘇州

▲香山鄉盜遭刦 香山鄉屬董朱煥前開典當頗有資財其眷屬現住蘇城慕家花園鄉間僅留一司閽人詎於陰曆十月二十六日夜二鼓時忽來有盜匪二十餘人用高竿越牆而入明火執仗先將第二進側門撬開呼嘯入室翻箱倒篋所有衣飾物件搜刦一空並將地板多處挖起以覓現銀遍地搜羅殆盡且將年逾古稀之老僕阿虎縛綑嚇禁搶刦三時之久後從大門而出鄰人雖聞聲因無利器不敢出拒任其呼嘯而去據該僕云盜匪多數身穿青布衣服口操北音對於就地某幫客民殊有疑點刻已飛告城內事主報縣並由該處巡官前往履勘着緝矣

▲饑民紛集蘇鄉 葑門外尹山郭苍日前忽到淮徐逃荒饑民船三艘男女小孩等一百餘人均各登岸當據該饑民首領聲言因家鄉歷年荒歉無收特來乞求富戶紳商資助錢米以救饑命等語當由該鄉地保答以本鄉今歲水災秋收歉薄不能如歷年之容易勸募等語該饑民仍結羣赴鄉任意滋擾致各鄉民大受其累不得已遂湊集白米數斗銅元一百餘枚善言勸送出境逾南而去云

▲蘇女校電請查辦皖軍 北京國務院陸軍部教育部鑒皖軍蹂躪蘇女校員生自遣者十餘人暗無天日令人髮指請懲辦不法維持人道江蘇第二女師範振華女中學校吳縣縣立女高小學校潘松麟女子職業學校大同女學校景海女學校慧靈女學校迪新女學校毓秀女學校女子公益團英華女塾啓

▲第二師演習野操 蘇常鎮守使朱珠甫君會同省委檢閱第二師軍隊等情已記前報本月二十四號朱鎮使令飭二師五六七八四團每團各挑一連在胥門外橫塘舉行對抗野操分爲兩軍實行演習先五六兩團爲東隊第七八兩團爲西隊上午八時開操朱使親自到場督操各隊兵士精神與形式皆非常嚴肅整齊至下午二時操演結果七八團退却是日到場參觀者有商團公會參觀員四人童子軍一隊及某校學生一隊云

無錫

▲糧市供求踴躍之現狀 無錫北塘黃泥橋河下日前有宜興縣屬沿太湖周店橋處店分水墩一帶農民裝到糙粳多艘各米船首尾啣接每午後運河輒爲阻塞逐日通市到有五千餘石價自五元三角至四角不等秈稻一項如北塘之紹袋行長裕泰永源生等雖迭接紹興停止採辦之函電而紹幫畊錢莊客及各行客貿手仍逐日買進大籽秈每百斤價開二元八角羊秈稻開二元九角小麥爲麵粉廠之原料除無錫茂新九豐惠元泰隆四廠按日上市選辦每廠動輒一二千石三四千石去路之大不亞於米糧且有申帮廠家如長豐阜豐申大立大中華第一廠等俱派有莊客逐日梳辦其數亦鉅每日少則數千石多則逾萬最近市面高杜麥五元一角重一百五十斤大市四元九角重一百四十八斤次四元五角重一百四十二斤高客麥五元二角重一百五十二斤大市四元八角重一百四十八斤次四元四角重一百四十二斤仍有繼續增漲之勢菜荳在一月前每石祗售三元九角至四元邇忽暴漲其原因則有洋莊銷路近日開盤五元五角尚無貨應市黃荳亦來源絕稀市亦看漲碭山荳昨開五元三角綜觀各糧市況自入冬以來無一不漲而巾冬天水淺河道不通來源希少所致而消場之暢荷非別有去路恐亦無此現狀云

鎮江

▲沙頭開河之抗議 近聞某公司提議由鎮郡對江沙頭江口起開沙河一道直達揚州東關此河一開江淮卿接於航政確有裨益惟將來徒邑運生順江新老等八大洲之水患用不欲收人民災害則有不堪設想者因是丹徒全縣並事會學務委員會等發出通啓定於二十五日邀集各界開會公同研究利害以籌對付方法云

▲各界聯合會開會紀 鎮郡各界聯合會於二十四日開會議事因胡君健春身體積弱一再辭會長職務公推陸君小波爲正會長王君蔚卿爲副會長惟胡君聲望昭著極爲熱心雖辭會長職務應推爲該會顧問以資襄贊公議由會長具函延聘該會原設評議幹事交際三部現擬評議爲一部幹事交際兩部合併定名爲執行部並公推譚君槐蓀張君保之爲國民大會委員曾委員應君錦泉爲執行部部長議決通過

杭州

▲實力查禁現水之飭令 全省警務處訓令省會及甯波警察廳長杭鄞兩縣知事紹興縣知事兼警察所長云本年十二月二十日奉省長公署訓令第二六一四號內開案查前准省議會咨送周議員元達等提出關於本會議決革除現水案杭紹甬各錢莊仍舊陽奉陰違實係等質問書一件咨請查照答復等由查現洋貼水叠經官廳嚴令革除何以至今尙未一律淨盡且有變更名義暗中挖取情事即經令行財政廳分飭杭鄞紹三縣知事查明嚴行禁革一面答復在案茲據該廳長呈稱「中略」應否由鈞署令飭警務處轉行省會甯波兩警廳隨時協力查禁之處並乞核示等情此次杭縣錢業發生貼名目及甯紹兩縣有暗中挖取情事均屬現水之變相官廳不忍各業受錢業之朘削不惜三令五申懸爲厲禁乃錢業猶復多方變計有心嘗試殊堪詫異杭縣知事於盤貼發生之事不即禁止經該廳飭查之後依然藉詞推諉大屬不合自應嚴行申斥以示懲儆除指令外合抄原質問書令仰該處即便轉飭省會甯波警察廳按照質問事項協同縣知事及紹興縣知事實力查禁毋任陽奉陰違仍將查禁情形隨時具報此令等因並抄發原質問書一件到處奉此除分令外合行轉錄原質問書令仰按照質問事項協同該縣知事實力查禁毋任陽奉陰違仍將查禁情形隨時報候核轉切切此令

安慶

▲皖議會閉會 皖省議會會期屆滿照章應行閉會已咨達省長公署知照放遊日各議員歸心似箭檢點行裝紛紛返里聞該會尙有未議之案積壓甚多不知如何結束

濟南

▲蒲縣張勸學所長逝世 蒲縣縣視學兼勸學所所長張淡歛君自蒞職以來熱心學務頗爲縣教育界所仰詎忽於本月十九日辭世學界聞耗甚爲悲悼頃聞師範講習所學生感其不惜精神勞親義務「張君兼任該所管理」於星期日二十一日全體集議會同縣立高小學校就本所地址訂於本月三十一日開追悼大會以表哀忱近已預備一切普通知軍政紳商各界及鄰區各學校並徵集輓聯誄聞有事後付梓之說云

▲請設第三女師範校 皖省議會提議以皖中皖南兩道區業已設立第一第二女子師範學校惟淮泗道區尙無女校擬於皖北適中地點設立第三女子師範學校爲普及教育之預備昨特咨請省長請將籌辦第三女子師範學費列入九年度預算案幷一面令行教育廳知照

▲工校成立五金廠 濟南工業專門學校校長爲該校金工專科學生實習起見特由滬購到發動機一架就該校內添設五金廠一處以便金工科教員率領學生輪流實習五金製造暨作合等法現已開機練習矣

▲杜威博士來濟演講 濟南省議會教育會等團體特請美國杜威博士到濟演講定於本月二十四日開講並聞同來者爲其夫人女公子暨胡適之君演講題目爲(一)教育的方針(二)學生的自治(三)科學的研究教育會已分函各界預備歡迎云

❊雜評一❊

◉告校長 (默)

主持教育者。一國與一校同也。主持一國之教育。不能執己見而不顧教育界之趨勢。其效驗已於傅次見之。主持一校之教育又何獨不然乎。今日教育界之現象。已有潰敗不可收拾之勢。惟賴各校長善爲處置。或能暗中維繫於萬一。若亦任意妄爲。則益枝節橫生。不啻揚惡潮之波而煽罷課之焰也。吾觀於淸華與直隸三師之罷課潮。而深爲之懼。

華昌貿易公司

本公司在美政府註册設立紐約多歷年所與英美各大廠家訂立專銷合同以輸入各種機器匹頭五金紙張電料油漆顏料藥品等兼爲本國各大公司代銷代運各種土貨如鑛物絲茶蛋類油類等志在開發華人直接海外之貿易以挽回利權屏除積障故取費低廉開價公道以勉副光顧諸君之雅意焉如蒙委托無任歡迎

營業要項
進口：機器匹頭 五金紙張 電料油漆 顏料藥品
出口：蛋類油類 鑛物絲茶

分公司或經理處
加拿大 阿根廷 巴西 智利 新濟蘭 意大利
澳洲 倫敦 巴黎 漢口 長沙 天津 九江

本公司之特色
㈠本公司爲華人所經營買賣均直接各國廠家可免隔閡之弊
㈡定例只取佣金不賺貨價價額愈多則佣金愈減
㈢在美特設調查部研究運銷華美各貨之方法
㈣機器特請美國工程師白恩斯君 Mr. Thomsa Burns 駐滬專辦

地址上海江西路口寧波路九號 電話號碼中央四四六一
英電掛號 Wahchang 華電掛號七〇〇六

介紹周鳴岐

周鳴岐君六代世醫四明巨族也在申懸壺二十餘年於內外濟世并知其對於貧苦病症尤能格外體恤實房極為清雅雇用男女工人伺候所有症名診所闢於後 外科 花柳科 眼科 喉科

花柳科尤為擅長效奏神速無王道與市上緊急用特登報揚為病家指示南針

在二馬路新旅社隔壁良濟局

介紹人 楊小川 顧馨一 沈聯芳 莫子經 錢貴三 徐菊如 虞洽卿 朱葆三 楊信之 錢達三 天台山農 謝蘅牕 張樂君 李右之

介紹專門花柳病科周文卿

介紹人 楊小川 虞洽卿 沈聯芳 顧馨一

花柳病滬上流行最多傳染之後終身成病害及妻子危險莫甚於斯然患此病者或則以告人為羞或則自恃身強遷延日久痛苦萬狀 初則白濁下疳繼則痛刺爛潰橫痃 [illegible]

診所在六馬路存濟局

同啟

杭州 上海 胡慶餘堂雪記廣告

新增參桂鹿茸丸 等諸膠 百補丸 人參再造丸 虎鹿龜驢 大補全鹿丸茸桂 聖濟活絡丹 [illegible]

毒門專家 陳伯威醫士

花柳毒 路電車轉角處 陳伯威 六馬 [illegible]

贊成人 楊小川 朱葆三 虞洽卿 沈聯芳 謝蘅牕 周金箴 [illegible]

新舞台

初六夜演二本 勸善懲惡好戲 特演十本接演十一本

濟公活佛

▲化一次錢 ▲看二次戲

▲新舞臺的好戲以濟公活佛為最著名今晚竟將兩本排在一夜演完實為看戲諸君難得的好機會化一本戲的錢費一夜的光陰看兩夜的好戲眞眞是大大值得

▲十本活佛 ▲有活佛得病請醫生 ▲敲竹槓打官司 ▲活佛念經 ▲死媳婦變了親生子 ▲活佛救徒弟 ▲火燒活強盜 ▲轉臺大火景 ▲十一本活佛 ▲有劇盜華雲龍出現 ▲活佛擒鼠竊 ▲太守扮差人 ▲馬靜逐妖狐 ▲眞假家主婆 ▲活佛捉妖怪 ▲椅子桌子作怪 ▲飛頭驚劇盜

今夜准演純粹崑曲

梳粧跪池

正體崑曲

▲梳裝跪池乃眞正道地崑腔咬字準切做派大方劇中一舉一動一字一腔皆有來歷非杜撰可比開演雷動魚目不能珠能功字尊倉夜回人煩不聽務 奉臣先作聖本話向此可崑請 為謳不生造了演本戲却曲早 上歡足能體中則可字說因台者溢 次聲見混劇興測以的今親有特情愛

和平社 笑舞臺 新劇部

廣西路汕頭路口 電話中央三一五一五

（夜戲價目）月樓五角 包廂正廳四角 頭等三角 二等一角 （日戲價目）月樓三角 包廂二角 正廳二角 （夜戲）七點鐘開幕 （日戲）一點鐘開幕 逢星期三及星期六日本台照登日戲

魏優哉 朱小鵑 吳冷笑 胡君安 陸笑蘭 許痴儂 吳嗽梅 馮嘯梧 沈冰秀 徐半血 愼愁紅 張嘯天 鍾笑吾 鄭正秋 夏天人 張雙宜 徐寒梅 張治兒 林雍容 譚志遠 顧覺因 張鵑頭 董別聲 殷笑聲 陳半漁 朱劍卿 汪嘉俠

初六日戲准演雙齣名劇 風箏誤●熱血

正秋新編 革命艷史 兩度新嫁娘 黃金與美色

學界 下戲 煩演 [illegible]

受風吐血 咳嗽氣喘 [illegible]

上海 盆湯弄 波路口崔氏 瓣香廬藥房 啟

本廬分設北京 天津 [illegible]

上海石路大和大藥房總發理行

三馬路大新街 亦舞台

十一月初六日戲特別大減價 月樓二角 特別包廂一角 特別官廳一角

伍鳳春 陸炳林 花園贈珠
何頤馨 定軍山
（落霞）（劉潤聲）法門寺
五陣風 李金茂 （張連生）（沈韻秋）全（眞刀）
黃潤卿 本（眞鎗）
張鶴樓 王
常春恒 （特別）亞
（王佩蘭）（常雲恒）（打武）
陳祥元 張慶龍 銀

三馬路大新街 亦舞台

十一月初六夜戲 月樓一元二角 特別包廂一元 特別官廳一元 頭等包廂八角 頭等正廳五角 三等二角

何頤馨 汪峯山 除三害
張連生 新 黑帕 安驛
落霞 劉潤聲 李金茂 沈韻秋 桑園會 金
張鶴樓 雁
周福慶 張慶龍 春 橋
常恒 坐樓殺媳
張雲青 黃潤卿 劉永奎 送花樓會
禮聘環球歡迎份界偉人文武老生 李吉瑞 全本（同船 起水）落馬湖（擒李佩正）
王德山

法界共舞臺男女合演

十一月初六日戲（日戲價目）月樓三角 特包二角 官廳二角 特廳角半 頭廳一角 二廳一百 三層一角 廂角 電話三千五百十七

李秀山 黑風帕 九更天
葛玉庭 櫻
小琴儒 打 桃
夏如雲 泗
薛銀麟 洲
趙月樓 城
苗鳳林 家武坡
小金鋼鑽 伐
小金培 王逢春 子
小寶 都
馬春義 紅
筱金甫 梅
露小金 閣
鈴翠 空
蘭春 城
朱榮奎 計
蔡紫紅 全
張文艷 本
詹潤泉 孟
潘小林 姜女

法界共舞台男女合演

十一月初六夜戲（夜戲價目）月樓六角 特包五角 官廳五角 官座四角 特廳三角 頭廳二角 二廳二角半 三層角 廂角 電話三千五百十七

薛銀麟 挑華車
葛玉庭 孝義節
李鳳仙 呂月來 蔡紫紅 詹潤泉 謝永福
張文 小金翠 艷 露蘭 小金培 春 筱金鈴 薛銀麟 小寶義 木子君 小金鋼鑽 五齡童 朱榮奎 馬春甫

十二本宏碧緣

大舞臺

十一月初六日 禮拜六即日戲 價目注意 特別包廂四角 特別官廳三角 二等正廳二角 三層包廂一角

馬俊山 劉春秀 佳竹楣 趙祥卿 王雲 草橋關 賣身投
應寶 四杰村
李勝奎 劉蓮 慧于 琴振 陳嘉廷 兒妹串戲
陳月 張春海 三鐵公雞
毛樓 姚俊 韻卿 遺翠花
珂芬 張桂 玉長 白崑 新長板坡
殷春虎

大舞臺

十一月初六夜 特文藝武連員演新俠情戲 價目注意 三層二角 官廳五角 包廂七角 三等三角

殷春虎 毛順新 王祥雲 陳嘉璘 陳月樓 （張慧）（桂琴）（芬劉）白 玉 崑 毛 趙 如 泉（于振）（廷孫）少 趙竹 孫雅 張竹 張春
姚俊 卿 韻 珂 應 寶 蓮 佳 （楣 棠 卿 舟 軒 海）

十二本宏碧緣

丹桂第一臺

十一月初六日戲 特別包廂五角 頭等正廳四角 上層包廂三角 二等正廳二角 三等統售一角

筱元元 元旦 王鑫培 陳鴻芳 金奎 金陵 玫瑰 紅梅閣
王元 鳳
上 草 李 慶 靈 王 高 秋 少 李 麟 飛 珠 翠 吳 棠 桂 芬
鳳凰 嶺 虹（頭本）霓（二本）關 天雷報 空 街亭 失 城 馬謖 斬 計
禮聘做唱全材鬚生兼花面 高慶奎 名震南北色藝雙絕崑旦泰斗 韓世昌
游園驚夢

丹桂第一臺

初六夜戲 價目注意 特別包廂八角 頭等正廳六角 上層包廂四角 二等正廳三角 三等正廳二角

陳永奎 九江口
樊春樓 陰陽河
元元旦 三
筱鑫培 堂
高秋翬 會
李少棠 審
李慶棠 白
王靈珠 虎
陳嘉祥 堂
禮聘做唱全材鬚生兼花面 高慶奎
王元元 金元旦 妖（坐洞 下山 遇美）
世昌 閻判
麒麟童 仙
陳鴻奎 寶符 捉妖 青石 山
侯益龍 傳

新舞台

十一月初六日戲價目 二等五分 頭等一角 特廳二角 特廂三角 月樓四角

電話北市三千四百九十一號 南市電話二百二十號 北來車輛直達本舞臺門口免查捐照

李俊臣 鍾鳳林 張順請醫
李筱珊 水
劉漢臣 池驛
楊善華 洪羊洞
李祥麟 全
許奎官 本
劉漢森 綠
倪金利 牡
陳筱穆 丹
曹甫臣 打棍出箱
潘月審 頭
汪桂刺 湯
潘優芳游 全
周鳳 本
夏文 勸
月夏 人
珊月 新
趙潤 劇
文 賭
連 徒
潘海秋 造
夏月華 化

新舞台

初六夜戲價目注意 二等半角 頭等一角 特廳三角 特廂六角 七角 月樓一元 花樓一元 每間六元

北市電話三千四百九十一號 南市電話二百二十號 北來車輛直達本舞臺門口免查捐照

陳筱穆 潘桂芳 夏月潤 夏月潘 月 珊 樵 趙文連 潘海秋 汪優游 趙君周 玉鳳 王九林 張德祿 文 夏月 夏月潤 潘月樵 珊鳳 周文 趙文連

（雙包案）（十本濟公活佛）梳粧跪池 十一本濟公活佛

天蟾舞臺

初六夜戲特別大減價 花樓優等七角 特別包廂 特別官廳五角 頭等正廳三角 三層頭等一角

每逢禮拜日准演日戲全班藝員一齊登台 電話中央三七〇二

目連僧羊陣 余瑞廷 沙香玉 王益芳 泗
諸雲仙 洲
王月舫 城
張宏聲 二
吳彩霞 進
董俊峯 宮
白牡丹 貴妃醉酒
蓋叫天 三岔口
尚 汾
羅小雲 河
李筱寶 灣
林桂芳 李樹森 麥城
客商 頌演 王益芳 何壽山 張松聲 劉亭樹 林貴
三麻子 昇天
張德俊 李永利

大世界乾坤大劇場

己未十一月初六日夜戲目

另售包廂座位每位小洋二角 正廳每位小洋一角 手巾小賬不取分文

日 小惠芬 金菊花 雙陣春 俊（二）成 侯俊山 小金奎 拿 李春來 粉菊花 戰 富 前樓 開 讚陳子 春進 暗 子廟
陳蕙 來 菊 花 侯 李 春 人 雲 峰 李 侯 殷
筱蓮峰 冬 筱 英 孟 冬 洪 烏 龍 院 雪 豔 圖
小蕙芬 夜 汪碧雲 小活猴 （） 戲提 御 放 曹 街 道 武
侯 雲 峰 俊 譚 永 奎 雲 際 文
李春 小人 金菊 花 華
李 來 界 玉
陳蕙 峰 牌 拾 鐲
筱 英 關
孟 冬
粉 菊 花 八 十 扯 四 郎 探 母 紅 梅 閣

日 夜 影 戲（白）（蓮）（教）共三十一本 今映二十一二十二十三本 閱 映

留心影戲
驗製
廣嗣金丹

廣嗣金丹一藥經本廬主人驥雲氏竭數十年之研究歷試萬人確有功效始敢出而問世藥性王道無偏寒偏熱之弊功能塡精鎖髓滋腎固元益氣血暖丹田服之永無夢遺滑精之患治愈癇疾而綿嗣續者尤難僕數發售以來頌聲載道證書謝函日必數起非製煉之精良功效之神速曷克臻此時屆冬令萬物潛藏以之作補身品誠爲無上之妙藥也價目單料每盒二元雙料又名丈夫再造天每盒五元試服一元

上海盆湯弄甯波路口崔氏瓣香廬藥房啓

▲本廬分設▼
長沙糧道街　福州總督署口　北京青雲閣樓下　天津鍋店街通衢馬路內　南京下關大馬路　杭州上保佑坊之江報對門　奉天省長公署東首　安慶軍署西　無錫江陰巷內　開封北書店街南口路西

▲緊要聲明▼
近有無恥醫生冒名影戲日抄襲本廬告白希圖魚目混珠惠顧者請認明驥雲氏肖像盒內附有價值一角之辨眞券一紙方是的眞藥之眞僞有關生命幸注意焉

滬甯鐵路新建車站更改淞滬支路時刻表啓

啓者本路自民國九年一月一日起在穿過北四川路之淞滬枝路增設天通庵車站一所並將該路行車往來時刻更改如下

[illegible]

BC1267

冠生園新出品

菓汁牛肉

菓汁牛肉係用上等檸檬甜橙頻菓葡萄各種新鮮菓子原汁和入肺利牛肉製成薄片鮮明可愛隨時取食異味清香功能健胃化食養顏補體裝璜精美携帶便利禮品尤宜家居出外亦屬應用之品每盒小洋二角批發處上海九畝地新舞臺西首大境路代售處南京路先施公司永安公司福和公老大房申成昌天祿三泰永安利五馬路怡珍居小東門南成昌

乙5819

全部電話電報機

本行於中國辦理電話電報事業歷有年日經驗甚深比來益自策勵日求進步延請工程師擔任各項籌劃聯絡著名各廠運售上等出品並隨時有電話電報材料現貨發售

世界最大之電器製造廠美國奇異電器公司（電機電料）
國家炭品公司（電池炭品）
橡苑電線公司（光線及結線之電線）
古孚亞七公司（測繪儀器）
賞威廉士廠（各色油漆）
英國湯輔電器公司（電機電器）

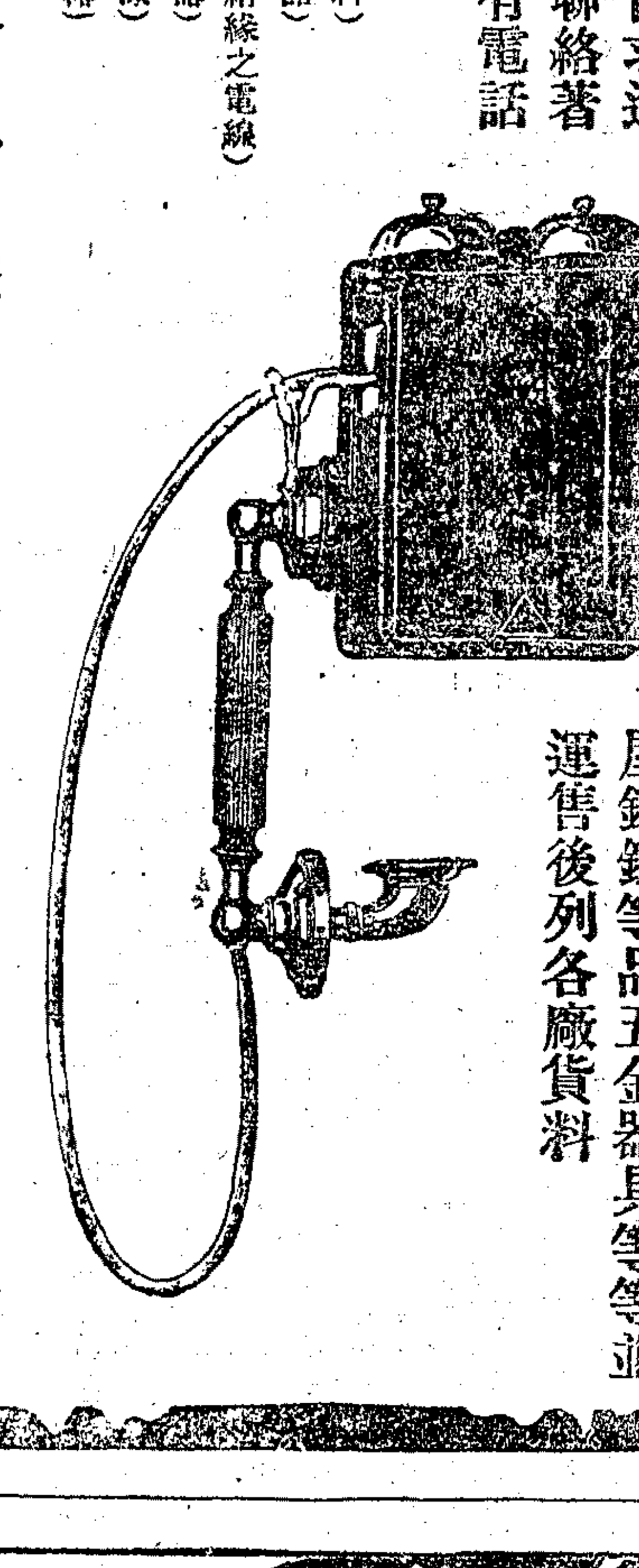

本行辦理全副電話電報機器及材料式樣不一傳話明晰布音遼遠牆壁及寫字檯電話機無不全備又有濕電乾電話造屋鋼鐵等品五金器具等等並運售後列各廠貨料

分行　北京　天津　張家口　庫倫　濟南　哈爾濱　漢口　長沙　海參威　廣州　香港　雲南府

上海美商慎昌總行啓

(9)

美而特
益壽膠

冬令第一膠質補品

純用穀精果汁及滋養料最富之物製成軟膠其補力與牛肉汁魚肝油彷彿然性味和平甘美絕無腥辣礙口之嫌較舊方各種膏滋藥更佔優勝故凡男女老幼百損諸虛不論春夏秋冬服此調補最爲相宜現推爲冬令第一膠質補品洵非虛言

大瓶洋二元半　小瓶洋一元半　滿打以上八折計算

總發行所上海中英大藥房　外埠各本分號各大藥房均有發售

救世良藥

上海南京路四十二號

料叢氣喘散

痰壅肺管則成氣喘此散有平哮止喘順氣化痰之功用時燃燒此散須吸其煙即奏奇效　每瓶一元

知味鰲魚肝油

此油並無魚腥藥味內含滋養料最豐專治五勞七傷咳嗆凡身體血衰弱及有肺病者最宜服之　每瓶一元

料叢癆肺藥

專治氣管炎肺炎咳嗆及一切肺癆等病爲唯一要藥　每瓶二元九角

保證書出版函索即奉

本號創製烏雞白鳳丸數十餘年遐邇著名凡女界無論沉痾各救速爲最效驗者以調經種子經痛白帶最爲無上之品今萬應靈前經書共得數百封之多可知此丸實在之功效並非虛語萬也本號彙印病均能效奏捷昨年徵求保同成冊分送〇知胞鈞醫以得內此丸治效之用容而信心樂丸奕凡購自鳳當一合之貨定及奉賭一本與即如蒙索取當本孝上倘若購貨號之白屢丸証祈認明有保有書爲據庶免消假冒之廣也〇

四肢無力　面黃骨瘦　氣鬱肚脹　久不受孕　胎動腹痛
體虛　產後腹痛　血崩黑塊　一切等症　一品每丸一元
料每丸二角半　單料每丸一角　上海其昌街普太和號發售

效各症列下：調經種子　帶白帶　先期經來　期經不止　經閉不通　痛經忽止　不月事　胎冷子宮虛寒　每丸五角　上品懷胎變

女科調經丸

婦女經事不調忽前忽後女科以氣爲主氣順則血亦順氣亂血亦亂調經以理氣爲先月經不調或臨經腹痛此病原因若由肝鬱不舒氣鬱所致若不調理身體孱弱或白帶癖絡久則經事不至病成乾血勞怯本醫生家傳女科秘方合製成丸能經調者百病散經不調鬱有疾故有經期參差臨期腹痛血海一枯豈容毓麟患病者速來購服每盒一元每料六盒五元服後自亳氣旺血充經調病散易於懷孕不滿半載定許弄璋眞是妙品調予不信一試便知如果不效原洋奉還如臨經腹痛須服經期腹痛丸每盒一元外埠函購郵寄安速寄費加一上海浙江路三馬路口時芳照相店隔壁德法製藥公司啓鳳生醫生製

三角牌毛巾

爲第一等饋贈品
既能令人觸物感情
又能喚起國民愛國思想

時屆冬令皮膚每不滋潤凡用毛巾尤宜取其物質精良如柔軟溫厚清潔耐用在現今時勢更須購用國貨而本公司製造之國貨三角牌㊣衛生軟毛巾備俱上述各種優點使用既愉快良心亦安慰若以國貨三角牌㊣衛生軟毛巾爲冬令饋贈親友之禮物則見物感情更顯贈物者之敬愛且三角牌毛巾購辦便利凡各處京廣貨號均有經售謹告同胞從祈注意

上海三友實業社股份有限公司謹啓

受盤聲明

啓者合肥大英藥房分設正陽大英分號自十月十六日將正陽大英分號全盤生財貨物牌號盤與正陽中法藥房改爲大英孫記營業自受盤之後倘前大英分號有欠人人欠以及保單蓋有大英分號圖章者均歸合肥大英藥房自理與正陽大英孫記無涉特此聲明受盤者正陽中法藥房告白

丙1767

推盤聲明

合肥大英藥房前分設正陽大英分號茲因無暇兼顧將正陽大英分號全盤生財貨物牌號推盤與正陽中法藥房改爲大英孫記經於十月十六日交易清楚自推盤之後所有大英分號以前人欠欠人以及保單蓋有大英分號圖章者均歸合肥大英藥房自理與大英孫記無涉恐未週知特此登申新兩報聲明　合肥大英藥房啓

董卓

列位見了這個國賊的名字　必然要狠注意　但是我說的是人身上的凍瘃　並非三國中的董卓　然而他是國家的禍患　冒是人身上的痛苦　事情的大小雖然不同　但是都應該想法去掉的　當時的董卓　有王允用貂蟬做利器把他除掉了　今世紀我們許多同胞身上所生的凍瘃　諸位可曉得那一而是預防與醫治他的最好利器嗎　醫這個凍瘃的方法是狠容易的　並且有了這個利器　不但可拿癢痛難熬的凍瘡醫好　還可醫好耳後腿際之癬　脚底脚痊的濕氣　用時非常痛快舒服　比那瘡賊受容貂蟬時還要爽快　說了半天究竟是什麼東西呢　說出來是亦狠簡便的　只消費大洋一元　向上海北火車站對面飲和室公司　買止癢爪並藥水一套　照他方法去用　保可立刻瘡止腫退　濕氣去了　頑癬亦好了　所費不多　用場極大　平時如用這個爪代揩甲搔爬皮腐　還可以預防發生一切皮腐毛病

夢遺滑精丸

導治夜夢遺精無夢滑精

[illegible]

德法醫生程鳳生

耀華照相館

十月初一日起十一月卅日爲止

大廉價兩月

放大五折價：十二寸每張洋二元五角　十八寸每張洋三元五角　念四寸每張洋五元　三十寸每張洋七元五角

拍照六折價：四寸相三張洋六角　六寸相二張洋九角　八寸相二張洋一元六角　十二寸相二張洋三元

上海英大馬路郵政分局西首

內外痔瘡

立見連根脫落

[illegible]

特別便宜

皮貨

親自採辦灰鼠羊皮門莊另售特別兼價貨價不合包退還洋大外批發格郵便官英大馬路盆湯弄西永和坦底新康號啓

※本埠新聞※

◉民國八年上海大事紀(一)

本報例於歲事將闌之際撮上海一年大事列表紀之所以覘社會之進步備閱者之查考也本年爲歐洲停戰後之第一年本埠空前之大事甚多大都係國民自覺之表示蓋因歐會外交失敗國勢岌岌迫而出此然各界多殫精竭力於奔走呼號中他事幾不暇顧故社會事業之發展尙須希望於來歲茲將本年大事紀下

一月

二日(舊曆戊午十二月初一日) 法國航空陸軍官十九員下士二十二員應日政府之聘赴日過滬

五日 南市福安里瀏陽人許耀蟠家被盜匪鄭杏成陳錦坤糾黨持械闖搶當場獲鄭陳二名

八日 開始查驗存土共查驗八日計大土四百四十八箱小土一百九十四箱 僑滬美國人聞美前總統羅斯佛逝世消息下半旗誌悼

十日 夜楊樹浦路李陳氏家被搶事後經滙山捕房中西探獲盜匪陶和夫陳阿三管金貴毛杏春

十一日 夜師善里俞金榮家被搶槍傷學徒胡平安鄰居婦人鄔倪氏

十二日 夜廈門路海門人丁思蘭家失火焚斃小孩三口傷男婦六人

十五日 地方審判廳長陸守經因本籍廻避由邱祖藩代

十六日 南市大碼頭槍斃圖刦盜匪陳錦坤鄭杏城

十七日 浦東汽窰開始焚燬存土共焚四日共燬大小土六百四十二箱 萬國禁烟大會在青年會開成立會

十八日 主張國際稅法平等會致電歐洲和會各國代表請求主持公道 日本議和代表西園寺侯過滬

二十一日 開始查驗第二批存土共四日計五百六十五箱 夜廈門路盛德里柳姓家被搶又九畝地洪興祥烟紙店被搶獲王三零陳小四子朱小三子三名

二十二日 依周塘馬路全工告竣

二十五日 開始焚燬第二批存土三日焚竣

二十七日 淞滬警察廳焚燬沒收存土及烟具三大木箱 夜浙江路協茂錢莊被刦落差華捕陳有年追盜遇害

二十九日 夜虹口發勤路慶雲里甘榮記家與唐家弄潘阿二所開鐘表店馬立師路魏德生家均被搶

三十一日 黃河路榮德耐里管門人所收租洋被搶並被戕傷

二月

二日(舊曆己未正月初二日) 得留美學生監督黃佐廷及其書記二人被刺消息

五日 署理地方審廳長張允同接任 夜自來火行家瑞福里妓女陳老四家被搶盜用毒藥塞該妓口幾致斃命

六日 江海關監督姚文敷履新

七日 南市外馬路董家渡口大火燬房屋三十餘幢

八日 遣送敵僑事務局開幕 浦東日華紗廠女工與美孚棧小工均罷工 前清晉撫丁寶銓在山海關路大通路口被刺 夜法大馬路恒康烟紙店被搶槍傷店夥

十三日 道教育行政會議在公共體育場開會 旅滬捷克人歸法總領事保護是日開始註冊 夜廈門路順康里葉姓家被搶 哈爾濱捕房中西探在靴勤路楊樹浦路破獲盜黨機關拘獲盜黨李富雲等十六名

十五日 夜閘北烏鎮路與隆里阜寧人徐鳳石在家被人暗殺

十六日 北總代表朱啓鈐抵滬

二十日 南北和會行開會式

二十二日 法捕房一百十號越捕落差後至鴨綠路與妓院槍斃妓女陳蓮好及美國人某旋卽開槍自戕

二十三日 夜大東門大火焚斃婦人喬周氏

二十七日 照料和會之長江巡閱副使王廷楨抵滬 夜六馬路順源押當被搶盜匪開槍華捕還擊槍傷盜匪王志常當場就獲流彈傷行人陳華英 護軍使署槍斃盜犯李學琴陳阿美張阿三三名

三月

一日(舊曆己未正月二十九日) 檢察廳焚燬七年下半年沒收之烟土烟膏烟灰計重四千六百十四兩又烟具一千一百十三件

二日 南北和會南代表因陝西不能停戰參戰軍不能停募中日密約附件不能宣佈宣告停頓

三日 商業公團聯合會開成立會電南北政府請續開和議 西捕福克森破獲御木本巨竊案

五日 連日本埠發生流行性感冒病(卽痧症)工部局通告居民預防

六日 前湘督兼省長劉人熙在滬逝世

七日 黃包車夫因加增車租全體罷工凡四日

十三日 第一批遣送敵僑船『納拉號』『瑙哀號』『阿德勒斯號』放洋共載男女大小一千八百零一人 油紙傘工人罷工要求加價

十四日 訂書匠要求加價罷工四日

十五日 交涉員楊晟履新 御木本竊案犯俄人齊白斯坦解往海參崴

十六日 江浙水利聯合會成立

十八日 滬南興發榮機器造船廠工人因繙譯劉某與學徒衝突全體罷工

二十日 管理敵僑財產事務局開始接收租界敵僑商行 英人商會在滙中旅館開常年會

二十三日 夜雲南路會樂里周姚氏雉妓院被搶事後經探捕至天津衖弄五百十九號拿獲陳楚卿張慶郎袁大等三名

二十五日 商業公團發對外宣言於各國請於和議未成以前勿以軍械款項接濟南北政府 縣商會會董互選會長顧馨一當選連任 萬國商會在圓明園路開歐戰後大會

二十六日 午後雨雪雷電同時並作 夜民國路中興發洋貨店被搶獲盜一名

二十九日 淸理處標賣德人總會與德華銀行德總會爲中國銀行購得價六十三萬兩德華銀行爲交通銀行購得價八十萬兩

◉國民外交盛會紀事

昨日午後五時商學交誼會余日章聶雲臺穆藕初史良才劉柏生宋漢章盛竹書葉揆初陳光甫蔣夢麟黃任之諸君公邀美國資本團代表施棟諸君在一品香開茶話會到會者除施棟諸君外有芮領事克銀漢君美國務院秘書駱吟德君孫中山君及其夫人任小山君南洋荷屬華僑代表韓希濟君安徽茶業代表兪去塵君山西孔庸之君及姚子讓王一亭薛文泰勞敬修穆抒齋沈信卿吳子經歐彬黃煥南唐露園朱體仁賈季英鮑咸昌黃首民朱友漁李耀邦莊得之朱吟江謝繩祖朱成章楊敬甫尹賓樞等由主席余日章君致歡迎詞略謂人言中國南北不統一實則南北人民本來一致所不統一者軍閥與人民交鬨而已論中美邦交之厚非僅政府之意實全國人民公意云云施棟君答詞謂此行自京南下覺北京政府固有可令人注意之處要不若南方社會之發展能力與其充滿之精神尤足令人了解人民之眞意等語至八點鐘後爲美商大來君設筵大來君旅華數十年於中國感情極厚今因事將離滬席間先由余君日章起言美國貢公道尙信實爲天下冠其對於中國之友誼爲吾人素所寶重今日美國來之友人與吾輩同聚一堂爲勝欣幸遂介紹大來君演說大來君起立演說曰余來中國次數甚多故來中國時恒稱回家蓋中國猶余之家也此次回中國見美國人數加多余甚欣幸美國人來中國無妨害中國利權之心此中國人可放心者也美國人可爲中國助者一曰經濟二曰經驗經濟與經驗相合方有效力中國爲中國人之中國爲中國人所應有之精神不然人雖以經濟幫助中國中國得益甚少以中國之煤爲比喻中國每年購外國煤之金錢不下數千萬元中國煤礦甚富何以不自開採若假外國之經濟經驗來開中國之煤礦則中國國民必能多受其利又中國現在分裂於中國甚有害如有一外國幫助一方面則中國受害無窮矣語云合則强分則弱願中國人注意之蘇格蘭有一故事曰有某將軍攻礮臺不能破後以其軍聯合專攻一處得大勝可知合則强也今請略述山東問題美國對於山東本一無所知後因山東問題發生忿起美國全國注意現在無人不知山東矣中國若能聯合以愛國則山東始可保存抵制日貨一事使中國全國結合於中國甚有好處但望積極進行從發展實業方面着想方是根本辦法上海近年來進步甚速甚爲欣幸商務亦甚爲發達若中國商務必更發達蓋世界八分之一之人居住於揚子流域也三十七年以前美國到中國之船合計不過一萬噸現在大來公司之船一隻有一萬一千噸其他之船一隻有二萬餘噸者三十年以後進步如何爲吾人所夢想不到上海將來必爲世界之一大商埠今日在座之靑年必能見之人生在世所應做之事甚多惟個人於離此世界時當使世界比較在我生前好一點方不愧做一世人情詞懇摯聞者皆爲動容大來君演說畢株欽鐵路工程師客利君相繼演說略謂大來君所言者使吾人甚爲感動中國非發展實業無以臻富强卽如煤一項發展之機會甚多望中國人急起圖之然振興實業須有良好之政府爲後援美國及加拿大之鐵道均仗政府之幫助如美國西北鐵道建築時政府每哩津貼三萬元且無庸出地價中國礦產甚富然中國之礦律如此美國雖有資本不能在中國發展礦產云云是時到會之外賓尙有大來之公子及鐵路專家卡洛爾君電機專家哈傑脫君紡織專家海傑克君密勒報主筆拋平而君愼昌洋行總理馬易君茶商潘其君愼昌副經理當司君美按察使羅平吉君等極一時之盛云

◉大霧中兩路貨車互撞紀

昨晨四點餘鐘正值大霧瀰漫之際滬甯路局由甯開滬之二十二次貨車與滬杭甬路局由杭開來之一百零七次貨車在太陽廟大洋橋外揚旗分軌道上相碰撞頭刻機頭損壞汽鍋爆裂兩車頭均跌出軌道橫臥軌之上滬甯車務處聞警報告總管靠燕洋工程師塔克司夫(譯音)暨機務處車務處各中西職員趕往肇事地方查勘察禍情形並由車務處飭令急開救險車一輛前往施救至十時許始由工匠司機人等將臥軌道上之機頭設法携出並飭令工匠將分道鐵軌趕緊修理直至十時半往來車輛方可通行聞此次肇事損失頗巨兩路局當道現飭將肇事詳情查明後再行澈底根究云

◉各路商界總聯合會之要函

(其一)爲爭租界市民權事致楊交涉員函 敬啓者租界內春季捐款轉瞬卽須開收工部局改選議董瞬卽屆期敝會提出修改租界章程迄今已有三星期之久領團方面尙未正式表示敝會各路代表均有公函到會要求開議日昨特開緊急會議全體均謂利權義務相因而生有應盡之義務卽有應享之利權世界文明各國斷無有不變權利而專盡義務者今同人所要求之各項權利均未達到目的欲再盡納稅之義務不特於勢有難能抑且於理亦有不合矧各商界奔走呼號已有半載嘔心瀝血所爲誰何明春改選一經宣布是民國九年仍無華董列席將何以慰衆望而釋羣疑公決非修改租界章程未得圓滿解決以前所有以後之新舊各捐一律暫行停止繳納衆議僉同不謀而合查本年秋冬兩季捐款雖經本會勸告各商如數完納然多數心理已屬勉强今茲再强已有覺悟之商人納此無名之捐稅用特將敝會決議情形函陳鈞座敬乞察核照轉領團實紉公誼此致特派江蘇交涉使楊

(其二)爲反對租界施行印花事經本會於前月二十四日電致政府反對迄今幾及一月未見覆音『二月一日』實行之期卽在目前昨日開會決議誓不承認萬一『二月一日』見之實行惟有全市停止營業當卽電達中央務祈合力進爭速予取銷而安營業附抄京電稿一紙暨入爲荷此請上海總商會公鑒

(其三)爲租界市民權事致總商會函 敬啓者修正租界章程於本月一日遞送交涉署當蒙於次日提出於領事團此遲延不決來年選舉卽華人在租界內之利益又屬渺茫前日開會議決於租界章程未得滿意修改之前一律停止繳納捐稅與前次貴會會長勸告暫時付捐之意相同爲特函致台端希卽轉致各業公團一律辦理庶幾一德一心共達挽回之目的實爲至便附抄致交涉員函一件諸希睿納此致上海總商會公鑒

◉上海學生聯合會最近兩電

▲致北京電 北京職教員聯合會暨學生聯合會公鑒北京政府歲糜巨款以養兵而對於教育經費則靳不肯發致職教員有停止職務之舉乃教育次長傅嶽棻不引咎辭職以謝國人反欲謀教育總長之任厚顏無恥一至於是務望數力堅持非達第二次宣言之目的不止同人願爲後盾上海學生聯合會叩

▲致各地電 各地學生聯合會轉各團體公鑒近傳北京政府將以京漢京綏兩路與擬築之張庫鐵路合併取名漢庫鐵路向日本抵押巨款此說果成事實則是由北至南惟一大幹路完全歸日人掌握其爲害之烈較諸高徐順濟尤過倍蓰務希一致抗爭打銷此議民國幸甚上海學生聯合會叩

◉預紀力爭烟酒借款之大會

工商研究會烟酒聯合會國貨維持會昨日聯名致各團體公函云謹啓者敝會等爲報載烟酒借款業已成立深慮商業被制主權喪失國計民生均屬重大恐政府措施於急不暇擇之時違計將來之利害敝會等除已函電政府力爭外謹擬聯絡各團體合開大會討論切實辦法爰定於夏曆十一月初六日下午二時假甯波路中旺弄錢江會館國貨維持會開會屆時恭候貴會推派代表蒞臨會場指教一切事關大局萬勿他却不勝盼禱之至

◉寰球學生會將開新年大宴會

本埠靜安寺路五十一號寰球中國學生會前日發出通啓云『民國九年元旦日午後六時半本會假前德國總會開新年宴會請前大總統孫中山先生演說音樂家周森友博士等唱歌幻術家李松泉碩士演幻術凡我會員屆時務乞邀同親友惠臨同襄盛舉亦希將宴會費(每人一元半)於十二月二十九日以前送至本會以便預定席次爲盼臨時不便添座務希鑒諒是日秩序如下㊀主席薩福楙先生致開會詞㊁湯鐵琳女士唱歌㊂孫中山先生演說㊃周森友博士唱歌㊄李松泉碩士演幻術』聞昨日前往該會定座者已將近百人云

◉漆業燬貨紀

南市大東門外大街天祥漆店近仍私進日貨爲該業聯合會同某團體注意調查查出白蠟三十餘斤確係日貨卽會同業多數份子公決將查出之貨一併焚燬以儆同業效尤故於昨日下午就大東門外要道將該貨當衆焚去一時觀者如堵

◉半夜游行促醒隊之發起

青年會商業夜校學生分會自五四以後對於國事非常熱心除派員至聯合會服務外復隨時出發演講近日則專意於調查日貨警告商人各事日前有職員孫道勝林昌兆等發起半夜游行促醒隊聚集同志選定日期到半夜時候帶軍樂至街上游行並唱悲壯歌辭勸國人反省聞已組織就緒不日實行云

◉豫人誤馬玉山爲外商

拋球場東馬玉山糖菓餅乾公司係小呂宋歸國華僑馬君玉山所創辦總廠設於香港滬北虬江路設有分廠該公司近購有地皮擬建設極大規模之工廠現正在計畫中上月爲推廣北方營業特裝運糖菓餅乾多箱至河南開封批銷當爲該地學生聯合會調查部誤指爲日貨將貨扣留該公司接信後卽至華僑聯合會工商研究會國貨維持會報告一切請爲證明昨日該會等爲此事特開會議咸謂該公司確係國貨乃聯名致函河南學生聯合會證明一切請爲放行以維國產云

◉工商研究會審查國貨

中華工商研究會於昨日下午三時在天后宮事務所內開評議會會議已經審查之各工廠國貨給發證書事評議員到會者十數人由議長逐一報告請衆細查以昭愼重計通過給發國貨證書者爲香亞公司出品各種自製化妝品永和實業公司出品生髮油牙粉協大工廠出品絲光綿絨繩商明公司出品倒懸燈華豐香皂廠出品各種香皂興華花磚廠出品各式鋪地花磚振華油漆公司出品各色漆油南洋兄弟烟草公司出品各種香烟共計八家云

◉愛國商號錄

上海學生聯合會調查科來稿

肇浜路同昌牲和太李成興太和保大宏濟大德萬太晉昌源康太和太記誠大全堂實彰源告太 西門內大街生太 康家衖薛源興 大東門內王逕和平記湯懋昌陸德太 西門內裕順德濟生源源德源順康永和才記陳福記 大東門內彩衣街恒新 大東門內大街德大 西姚家衖仁太 太平街金茂德華老金壽 大東門嚴大生瑞太升瑞豐太 石皮衖永順 關帝廟東首張興記西號 穿心河橋衡太新 曹家橋震昌宋福太源興 九畝地太源榮大懋亨號晉和祥安息呂順興天蓑興祥和冠生園德長成公和太嶸餘生生洪興祥老仁和逝新同興榮大生同康祥德鑫祥升昌銳祥時新樓瑞和同鑫米號瑞盛票號小雅園久茂協華馥芯廠新仁和同興祥順大協順昌萬元興天盛公立興 童源祥大慶園同和春 大境路長樂春協興錫李志大德大祥 靑蓮路口萬生昌 小北門茂記乾大鼎興齋

◉救國十人團歡送法領事補紀

前日(二十五)救國十人團聯合會因法領事請假返國特公推代表二十餘人佩帶徽章高擎團旗列隊至黃浦灘歡送當法領事來時卽由張取誠董天爵致歡送詞略云敝會自成立以後蒙貴領事隨時保護不勝感激深盼貴領事抵法以後再將敝國民情詳爲宣述使貴國人民無所誤會則兩大共和國之人民必可由精神上之結合進爲實際之提攜也謹以誠意敬祝長途康甯法領事當卽答謝詞略云本領事對於此次貴國人民之自覺實爲滿意而尤欽佩平民能力之發展貴會爲平民聚合機關深望謹愼進取勿越範圍則貴國有厚望焉云云言畢與各代表握別登輪行時復由護軍使代表招登小汽船隨送至虹口黃浦碼頭始行折回云

◉日林副領事請假回國

駐滬日本副領事兼公共公廨陪審員林出賢次郎前日稟請該管總領事給假兩月回國一行當已核准定於明日東裝乘該國郵船東渡所遺公廨陪審一席由該總領事暫行遴員庖代

◉股票公會改組證券交易所

昨日下午上海股票商業公會爲改組證券交易所開會討論到者甚衆當場認股頗爲踴躍認股數已達額定資本之半數茲將該公會呈部章程錄下

▲上海證券交易所股份有限公司章程 第一章 總則 第一條 本所之所在地在上海 第二條本所以股份有限公司組織之 第三條本所之資本金總額爲本國通用銀圓十萬元分爲二千股每股五十元一次繳齊 第四條本所之商號稱爲上海證券交易所股份有限公司 第五條本所營業之目的以創設交易市場爲各項證券之買賣 第六條本所營業期間自給照之日起以十年爲期期滿後得請願繼續 第七條本所之公告登載於上海著名報紙 第二章 股份 第八條股票爲記名式 第九條股份繳納之金額及日期由股東總會議決定之 第十條股票因讓與而變更戶名時當照本所所定書式以雙方連署書向本所聲請 第十一條本所通知其有因繼承遺囑及強制執行等情而變更戶名者須附有取得原因之證明書並須有法定證人之具名 第十二條股票毀損時須將舊股票繳還本所另換新股票遺失時須有二人以上之保證聲明理由經本所公告三十日後如無第三者提出異議本所另給新股票其公告費須由失票人擔任 第十三條前二條之事項須繳本所手續費每張一角 第十四條距定期股東會開會前一月起停止股票過戶 第十五條股東改名及住所移轉時須以書函報告本所如因未報告而生損害時本所不任其責 第三章 職員 第十六條本所設置職員如左理事長一員常務理事一員理事五員監察人二員 第十七條本所理事監察人由本所五十股以上之股東選舉之理事長於理事中互選之常務理事由理事長於理事中指定之當選之理事者須於新任之日將所有本所股票五十股交監察人保管 第十八條理事之任期爲三年監察人之任期爲一年滿期後得再當選 任期如任滿時適在最終結賬股東會之前應延長至會期終了後解職 第十九條職員中遇缺額時候補人得挨次遞補候補人遞補已完得開臨時股東會行補缺選舉其任期卽以前任餘下之期爲限但如遇有缺額而補缺選舉認爲非必要時得延至下次股東會舉行 第二十條被選各職員須呈報農商部備案解職時亦同 第二十一條理事長依理事會之決議經理本所全體業務常務理事輔佐理事長處理本所之業務而執行之 第二十二條理事會議本所之業務 第二十三條理事會規則另定之 第二十四條理事會須編造決議錄並保存之 第二十五條本所因事實上之必要得設名譽職員 第二十六條本所得酌用僱員助理事務 第四章 股東會 第二十七條股東會分常會及臨時會二種股東常會每年六月十二月舉行兩次由理事長召集之股東臨時會於理事會認爲必要或監察人依據公司條例及由十分之一以上之股權聲明理由請求開會時開之 第二十八條股東會之議決權以一股爲一議決權 第二十九條股東不得委託本所股東以外之人代理行使議決權 第三十條股東會議長以理事長充之遇理事長有事故時得由理事代之但因股東之請求或監察人所招集之臨時會則由出席股東中選舉臨時議長主席 第三十一條股東會決議錄須有議長及出席股東三人以上署名 第五章 計算 第三十二條計算每年分爲二次以十二月至五月爲前期六月至十一月爲後期 第三十三條本所每年所得盈餘依左列各項分配之(一)法定公積金十分之一(二)股利照股份金額八厘不足八厘得儘數分配(三)特別公積餘額之十分之一(四)股東紅利餘額之十分之六(五)職員報酬餘額之十分之三 第六章 附則 第三十四條本所經紀人事項及證據金經手費暨市場開閉日期與公定市價幷凡關於交易一切應行規定之處另於業務規則詳定之呈請農商部核准施行 第三十五條本章程自奉農商部批准之日起實行

◉殖邊滬行形式已完全消滅

上海殖邊銀行倒欠華洋各商巨款已有四年除雖有淸理處設立仍不淸理故秋間破債權人英商亞白拉漢控由公共公堂給諭將該行房屋准業主生財發封備抵並限期償還逾限卽將生財變賣房屋准業主收回判決後至今已有兩月殖邊方面甘心破產不出料理故該債權人已履行堂諭託實和洋行將屋內所有物件如數拍賣得款領去而行屋亦經業主哈同收回從此上海殖邊銀行實際上與形式上完全消滅不知此後該北京總行對此分行未了債作何應付也

◉救火會幫辦皖省火政

安徽倪督軍因本年蚌埠先後兩次大火燬去房屋一千數百餘間鎮守使署水利局銀行電報局郵政局等均付一炬統共損失財產有數百萬之多推原其故實因蚌埠素無救火器具所致是以撥銀一萬元面令淮泗李道尹辦理善後並改良市政一面派其姪倪幼甫赴滬聯辦救火器具倪到滬後因悉救火事宜上海南市設備完善因請上海救火聯合會代製洋龍兩架並一切器具預備運回蚌埠組織東南西北四處救火會此項洋龍刻已完工日昨由滬甯車裝運至浦口轉運到蚌惟倪在滬時曾面請上海救火會派員到蚌教授一切日昨救火聯合會公推第一區主任陸洪溪第六區主任朱良材前往又聞蕪湖因火警頻聞由錢朱兩商公請吳玉堂翟厚卿到滬亦請救火聯合會代製洋龍三架於今日由招商輪裝運到蕪故陸朱兩君定陽曆元旦後起行先至蚌埠公畢再往蕪湖閱倘擬往長江一帶轉漢口至北京天津等處順道考察火政云

◉贐別滬甯鐵路洋總管

滬甯鐵路洋總管克利阿氏任事以來規劃路綫督飭工程處理井然遇事秉公舉情翕服迄今十有五年現以乞假歸國紳商各界朱葆三沈聯芳顧馨一虞洽卿祝蘭舫等贈以翹首雲天四字聯以贐別藉爲紀念

◉續誌閔行鎮航船傾覆之慘劇

來往奉賢南橋鎮與上海閔行鎮等處之李小王航船前在閔行鎮開駛時因船小人多致被踏沉在船男女俱皆落水當時除經人救起外溺斃十餘人撈獲男屍六名女屍一口

金華 京廣洋貨業 布疋業 南貨海味業 聲明

謹啓者自後敝業等添辦國貨西洋貨請滬杭甬經紹各號幸勿將日貨混充如有擅寄者一經被查所有損失敝業等概不負責特此聲明

珍貴細毛七折脫貨

隆冬已屆嚴寒凜冽欲禦寒氣非製佳裘本莊細毛豐富貨之凡惠顧者咸津津樂道近爲利客起見再將所存細毛重新削價拆料一項甚夥如奇羊西狐窩刀犴尖灰背灰鼠便客剔選其餘花色應有盡有各界光顧曷勝歡迎 上海三馬路石路口 萃豐衣莊謹啓 電話中央一九六八

第一白濁聖藥

淋濁之症有數端有梅火有實火有虛火或有體虛或新患或宿疾或由花柳而起小便刺痛不早治之後患無窮本醫生悉心研究此藥確實靈驗無論十年八年之老白濁三天五天之新白濁輕者一盒立止重者兩盒斷根且可永無後患如無效還洋以昭信實或有延年累月不能全愈請至本藥房內診治當日可愈門診只取號金醫資分文不取價目每盒二元外埠函購郵局安速寄發加一如蒙批發代售可得特別利益函詢章程附郵票一[illegible] 費伯基醫生製 上海四馬路[illegible]濟生藥房

治煙病 煙癮 安腦袪毒水 [illegible]

獨步戒煙 見煙自厭 目的 [illegible] 樓品芳 [illegible] 回春藥局 [illegible]

上海瓜街 益康參號 冬令大減價

茲屆冬令草木枯憔人身亦何莫不然必於斯時培植本元庶來春一身强力固精神[illegible]林人參功能補氣生血培元固本尤爲臨產要品每兩售價四十元至一百六十元[illegible]能活動四肢每兩二元至十二元別直參大補元氣每兩[illegible]細尾七元四十八元西洋參生津平肝每斤[illegible]荷蒙惠顧無任歡迎貨價不合包退還洋外埠函購原班回件

京都天德堂 男婦 包醫 隆 悉 規 列 壽 門

近有無恥之徒見我告白[illegible]

下疳爛腫 包頭內疳 小便爛疳 刺喉下疳 袖口下疳 斷芯下疳 爛蛀下疳 初起五元 至十五元

五淋白濁 血淋黃濁 癆淋白濁 或火淋 砂淋毒膏 或尿血淋 小便刺痛 當日止疼 初起五元 至十五元

魚口便毒 或橫痃堅硬 或紅腫難忍 疼痛不能行 步履不便 要潰作冷 發熱流膿 破口四元 初起五元 至十五元

疥瘡癩癬 楊梅皮膚 或乾濕疥 或溺瘡疥 或膿泡疥 或痛癢疥 服藥內消 搽藥除根 初患三元

痔瘡漏瘡 分念四樣 如雞冠痔 如菜花痔 如燕窩痔 日久生管 膿血淋漓 初起五元 至卅五元

小腸疝氣 左偏右墜 或有痛疼 或不時發 常好犯 時有墜氣 串入腹中 小腸扯痛 服藥內消 初起四元

楊梅瘋癱 遍身斑點 透頂爛[illegible] 穿鼻足底 四肢酸痛 本堂治法 此藥不同 二十元起 一百元止

萬國九洲第一靈驗耳聾聖品

[illegible]

老白濁可醫

白濁初起時用最新科學醫治不過一星期均可痊愈如[illegible]尿道病移至後尿道而成老白濁矣此病並無疼痛分[illegible]

白濁倒陽 新舊輕重 限期包愈 愛仁醫院啓

鳴謝 周文卿醫生白濁靈藥

余患淋濁者綿綿兩月受害無窮初則臨溺刺痛繼而紅腫破爛其苦難言延醫診治殊鮮效驗繼購市上普通藥丸服後一變而成血淋症危城日坐寢食不安嗣承我友指迷 六馬路朝陽樓茶館斜對面存濟局 周文卿先生包醫卽服湯藥稍愈並服先生秘製珠黃止痛止濁丸每料一元奇者服丸僅一點鐘而血淋立止其痛亦瘥再服立止白濁丸每料[illegible]元一星期症竟斷根久未復發足徵存濟局之藥丸可推滬上第一也[illegible]

後屍一口當放該鎮岸灘由十六保十八圖地保洪金發投報地方廳請驗等情已紀前報茲悉檢廳梅廳長據稟後立委熊檢察官沈檢驗員等乘坐小輪前往閔行鎮屍場相驗迨抵該處詎已獲男屍六具早經家屬分別認明領去棺殮留存者只有女屍一具即李小王之妻該孩屍即爲李之小孩熊檢察官即傳該地保洪金發前來大加申斥以溺斃各屍既獲之後由爾到廳報驗應由本檢察官到來驗看方可具結領去爾不應貿然准各屍屬領去該地保伏地叩頭求恩熊檢察官飭將該女屍等相驗一過飭令趕緊收殮該地保着交保前往各屍屬補取領屍自行棺殮切結送廳備查事畢熊檢察官等仍由原小輪返滬迨到廳時已夜半矣

◉坊間發行未來觀之查禁

松滬護軍使署接內務部咨稱據教育研究會呈稱近查坊間發行未來觀一書妄造碑文比附時事故爲離奇怪誕之詞冀售惑世誣民之計最足蠱惑社會淆亂聽聞檢同原書呈送鈞部請咨行內務部通令所屬一體查禁等情查此種書籍造作妄言惑世誣民流弊甚大該會呈請禁止所見甚是當請通令所屬遵照出版法第十一條第二項之規定一體嚴禁並因抖原書一冊到部准此除分行外相應咨請查照辦理等因咋經何護軍使通令駐滬軍警各署轉飭所屬一體查禁矣

◉槍斃盜犯四名

松滬護軍使署於昨日午後二時槍決盜犯四名茲錄布告於後 爲布告事案照公共租界老閘捕房先後拿獲持槍搶刦英租界雲南路會樂里九十七號門牌周姚氏家金飾等物之盜犯陳楚卿張慶郎袁大沈大郎等四名並在該犯等身邊起獲手槍一支子彈十七粒子彈襲兩個珠花一只絲巾手帕四方又在該犯等屋內搜出金戒五只珠押髮一只銀器三件傳集事主人證一併解送公共公廨預審屬實除起獲原贓金戒珠花銀飾絲巾手帕等物由事主周姚氏認明當堂具領手槍子彈等件發交捕房存案外所有人犯等四名由該公廨備文錄供先後呈解到署發交軍法課傳集事主及承辦探捕並一干人證到堂詳加質訊據該犯沈大郎供本年陰曆二月二十二日下午六時許夥同現獲之袁大陳楚卿張慶郎及在逃之同夥二人共六人持槍前往雲南路會樂里周姚氏家搶刦金戒銀表等物携贓逃逸後因袁大等被獲夥伊供出旋即被拘並供認會於本年二月初五日晚七時許夥同在逃之同黨數人持槍前往徐家匯湯斗甘茂林家搶劫衣服金飾等物一次又據袁大陳楚卿張慶郎等三犯同供夥劫雲南路會樂里周姚氏家一案係聽從已獲之沈大郎糾約分別持槍前往袁大搶得金戒一只陳楚卿搶得金戒五只珠押髮一只銀器三件張慶郎搶得珠花一只絲巾手帕四方分携贓物逃至雲南路六百十九號屋內即被探捕追獲並將各人所携原贓及手槍子彈一併搜去各等供一再究詰矢口不移查該犯沈大郎一名兩次結夥持槍侵入民居行刦得贓實已構成刑律第三百七十三條第一二兩款之强盜罪同時俱發應按照懲治盜匪法第三條第五款之規定判處死刑又袁大陳楚卿張慶郎三名結夥持鎗侵入民居行刧得贓亦各構成刑律第三百七十三條第一二兩款之强盜罪均應按照懲治盜匪法第二條之規定判處死刑一併依照軍法執行槍斃除飭將該犯沈大郎袁大陳楚卿張慶郎等四名提出驗明正身綁赴行刑場執行槍決外爲此布告軍民人等一體知悉此布

◉耶穌誕日餘聞

前日爲耶穌聖誕閘北廣倫路耶穌教苦力會主任西人瑪蓮生將糖果裝一馬車至大統路等處遇有人力車夫每人贈以糖果一包點綴佳節

楊樹浦路滬東公社向例每年十二月二十五號行聖誕禮一面即將棉衣分送社會上貧民昨晚(二十五號)仍遵例慶祝七時開會秩序如下(一)饒君報告(二)屠女士鋼琴獨奏(三)張君演講故事(四)女學生跳舞(五)男學生演劇(六)留聲機(七)影燈演畢即將該校女生所做之衣一一分送貧民莫不感戴男女來賓座爲之滿至九時方散聞此次施送之衣及會務等該校去年更爲發達云

昨日下午三時麥家圈天安堂舉行同樂會慶祝耶穌聖誕有幻術音樂等諸游藝并備茶點以享來賓至傍晚始散會

昨晚七時城內三牌樓中西公學爲慶祝耶穌聖誕開同樂大會男女來賓不下五六百人會中有演說奏樂口琴幻術愛國表情絲竹及翁守仁李濂塘君之雙簧等游藝末殿以趣劇「羅中羅」正劇(孝女殊奸記)劇情頗足勸世扮演亦甚可觀迨夜午始閉幕散會

◉貧民小學開會預紀

市立貧民小校定於十二月二十八日(即陰曆十一月初七日星期日)上午十時舉行第八屆畢業式二十九三十三十一日陳成績展覽會三天任人觀覽毋庸入場券

◉龍華義務夜校之近訊

龍華小學開辦義務夜校已逾兩月所定課程將次教授完畢聞下星期將辦結束俟過陽曆年關再招第二屆生本屆共收得學生五十五名其中有高小一年程度者十餘名國民科二三年程度者三十餘人尤以苦力工人爲多故概不收費兩月中火油雜費及講義等費不及二十元除該鄉經董梅玉書捐助四元外餘均由校長錢京兆擔任

◉小學校之紀念雲南起義

引翔港鄉引溪小學校於昨日(二十五日)下午一時開雲南起義再造共和紀念會集合全體學生二百餘人於校內操場中首由校長報告開會宗旨次由職教員等演講民國八年以來事略及蔡松坡先生之歷史並由學生十餘人輪流演講青年學子愛國與求學重要末唱國歌三呼共和萬歲而散

◉勸學所遷移

本邑勸學所自去年成立後曾設辦公處於公共體育場現因該場日漸發展勸學所事務亦益繁劇房屋不敷應用故於本月二十四號遷回尚文路從前勸學所原址(即一粟菴)辦公云

◉少年宣講團出發赴浙宣講

本埠少年宣講團總部茲因分設支部及調查各地人情風俗社會教育狀況已派定汪龍超龔光昌等定期二十八日赴浙之硤石王店海寗長安等處宣講並調查一切籌謀社會教育之發展云

◉愛克界三路工商聯合會之職員會

愛克界三路工商聯合會於前日(二十五)下午二時開職員會到者二十七人當由主席報告開會宗旨並添舉陸鏡清陳家寶爲正副理事長義務教員承玉書爲臨時書記王春泉彌錫圭爲正副評議長沈明翔翁裕亨爲正副幹事長沈頌南黃紀存朱寶元爲交際庶務調查主任當時用起立法表決全體一致至於收支各款按月油印報告衆無異議遂散會

◉勿吸捲烟會講員出發

滬南勿吸捲烟會會員六人於二十四號上午八時出發搭小輪赴東溝及龍鎮川沙等處演講勸人勿吸捲烟當時沿途分送傳單一萬餘張到處宣講聽者甚衆至龍鎮時分會全體會員先在歡迎並同請員當衆痛告捲烟之害茲將該會所發傳單錄下 (滬南勿吸捲烟興業會警告)補救時艱請戒捲烟民脂民膏消滅無形一年之計數千萬金金錢外溢又傷腦筋鴉片已害其害更勝不吃無傷戒除自能有機不圖亡國傷身紳商學界請樹先聲一切團體加入章程上行下効全功告成民氣方張乘時並進愛國兩字始見眞誠

◉戒烟醫院演劇籌欵

醫學博士姚煥章近集徐維繪黃英華盛孝先等組織上海慈善戒烟醫院惟因經費無着乃定於陽曆十二月二十八日借大舞臺演劇籌欵藉資補助

◉耆農熱心公益

浦東南滙縣境坦石橋鎭東首有木橋一座年久失修勢將傾圮茲有耆農陸茂全獨任將該木橋改建石橋所需石料業已購就不日鳩工開明者即可告竣云

◉竺可楨與張俠魂結婚

今日爲竺可楨博士與張振俠魂女士於南京路東亞旅社舉行嘉禮之期預先索券觀禮者頗多蓋俠魂女士爲張伯純君之季女默君女士之妹夙承家教擅書畫能屬文曾畢業於神州女學復圖專科默君女士赴歐美考察教育時女士代理校務擴充美術專科頗著成績前年女士於北京南苑演乘軍用飛機中西觀者數萬人讚美不置後以風大機壞墜傷足幸獲名醫得健步如常黎總統嘉其勇特頒頭等獎章此民國女界得獎之第一人海內久艷稱之竺君爲美國哈佛大學氣象學博士現任武昌高等師範之總敎習人品學術爲留學界中有數人物客秋博士歸國由王伯秋蔣雨岩二君介紹佳士名媛竟成美眷今日大禮聞者莫不羨雙方福慧並修云

◉上南交界之烟禁廢弛

浦東上南二縣交界之龍王廟北蔡六里橋塘橋楊家鎭等處邇來私售烟吃鴉片之家鱗次櫛比毫無顧忌其鴉片來源皆由滬上夾帶赴鄉茲悉各鄉董以烟禁廢弛爲害地方自應設法查禁昨特呈請上海南滙二縣飭警會同查禁矣

◉檢查印花稅之第二日

昨日爲檢查印花稅之第二日仍由警廳所派溫稽查員會同縣公署朱紀豐稽查員協同一區警署稽巡官及長警在十六鋪一帶各商舖挨戶檢查查獲漏貼印花及貼不足數之簿據甚多計高德豐水菓行瑞豐紙烟紙店德泰北貨號同餘生源康德源等水菓行聚豐米店春紀號等共檢獲十二冊當即帶回本管警署懲候飭傳各該店商分別科罰至前日所檢出之勸昌莊萬興館等兩家着各繳罰金洋十元將簿據領回照章補貼印花云

◉藍總司令考察海軍成績之呈報

海軍司令公署藍總司令此次前往長江上下游及閩厦一帶校閱各艦隊暨海軍陸戰隊練習營並考察海軍醫院海軍學校造船廠等成績同署後當將考察各艦隊營院成績分別優劣評定甲乙繕冊呈請海軍部分別獎罰以資策勵

◉警署繳廳欵項須交收發處

淞滬警察各區署所每於月終時將本管署所經辦人民違警事件繳呈之罰金及各項案件應有之繳欵詳細列表呈繳警廳稟請徐廳長查核各在案茲聞徐廳長查得各該署所將所呈之罰金及案中欵子遞滿表並不另由本廳收發處核收僅送在傳達處爲守實屬不合本廳辦法且恐發生遺誤等弊是以箭諭收發員分函各區署所飭正佐遵照辦理以後務須送至收發處在回文上蓋戳存記以便稽考切勿自誤云

◉茶客猝斃

浦東鷗泥渡中市施阿才所開之小茶館昨日上午十一時有茶客陸福祥在內啜茗伏於棹上瞌睡忽然身死當經堂倌報告三區崗警將施傳署訊據供稱死者家居浦東姿家木橋地方搖船爲業家內只有一弟名順祥已成殘廢現在普育堂內等語當經警正以陸福祥卒然身死恐有別情諭飭該圖地保陸佩生立報上海地方檢察廳報請相驗

◉迷路男孩待領

前日有迷路男孩朱裕生在南市董家渡徘徊經第八號崗警查見帶至一區一分駐所詰據該孩言語含糊口音似係溫台州人年約七歲身上衣服外罩藍布長衫紅花洋布小棉袍花布襪頭頂梳有兩小髮辮當由王署員令即牌示召人認領

◉婦人購烟圖盡

宿遷婦人陸王氏賃居浦東陸家嘴前晚與姘夫戚雲昌因細故口角互相毆打該氏一時氣憤暗購煙膏一盒自盡短見當經鄰人覺察代報三區巡長岳祝山將該氏帶署經會警正訊據陸王氏供稱因屢遭姘夫戚雲昌虐待故向陶永富處購買烟膏一盒意圖自盡等語復經飭警傳到陶永富並在其家內抄出全副烟具連同陸王氏戚雲昌於昨併解警廳司法科訊辦

◉火車搭客身帶嗎啡

昨日南車站杭班慢車開行之際有購票前往莘莊之搭客周洪發因身帶嗎啡一包形色倉惶當爲駐站巡士杜文奎查獲以其違禁立即扣留解送二區警署訊辦

◉崑山烟案上訴之結果

崑山陸家浜之陳在中私設鴉片燈吃爲警署拘獲並獲烟客朱世勛王飛全等連同烟證解送崑山縣公署訊明判決陳監禁二個月並罰洋六十元王罰洋六十元朱罰洋五百元朱不服上訴於上海地方審檢廳經該公署將一干人證並承辦此案之陸家浜東區巡警楊美桐等申送到廳候審等情已紀前報茲悉此案經該廳周刑庭長會同堵陳賀推檢各官開庭審理飭提陳王朱三犯並楊警等到庭研訊之下以此案經該警證明諭將原判撤消判決朱世勛罰洋一百元判畢諭飭分別還押聽候發回原縣執行

◉兩婦人私賣鴉片

法租界西捕房捕頭日前偵悉居民王孟氏朱方氏家私設烟榻容人燈吃妥於前晚帶同包探前往將烟具及兩氏一併帶入捕房昨解法公堂請究先據捕頭上堂稟明前情並將烟具呈案詰之兩氏供認私賣燈吃不諱判各罰洋二十五元充公以儆烟具銷燬

◉冒充甬探敲詐之控究

崔瑞餘崔瑞豐弟兄控任新發等冒充甯波偵探案敲詐洋一案由警將任與同黨楊立廣一併拘獲連同證據申送警廳於昨函送地方廳研訊崔氏弟兄具稟略謂家住閘北經商度日與任楊並不認識此次任等來家自稱爲甯波警察廳偵探逕指商人等爲竊犯索詐銀洋不遂取出鐵練洋銬等將商人等雙手銬起因此心不甘服控由警署將被告拘獲起得鐵練等又在身畔抄出印布一方上書甯波警察廳預備偵探字樣若輩實在甯波四區二分所充當探夥請求究辦云云下午經檢察官提案研訊之下判崔弟兄開釋任楊二名諭令押候起訴審判總嚴辦

◉四鄉控訴忤逆案註銷

毛春塘陸興昌金源茂興中泰洪泰昌葉洪茂等六戶前同投法公廨控林魁記顏料店之林文藻時將乃母艾氏忤逆等情判著各該店經理人自行投案再核在案昨又傳訊先據各店經理人上堂稟明林忤逆情形官向原告等詰曰稟詞係何人發起繕寫被告忤逆伊母爾等是否目見原告等同稱稟詞實由毛春塘店主發起書就後由各店蓋戳至於被告如何忤逆其母實未目見祗有毛春塘金源茂洪泰昌三原告稱商人等實係時常聞得吵鬧日前目見有飯碗一只擲擲於街中官問飯碗究係何人所擲爾等知否答實不得知據被告律師稱此案原告等所控證據毫不充分況原告言詞先後矛盾應請堂上以相當處治繼遂百克律師起而辯稱被告遭有忤逆伊母遂次涉訟案下會經堂上屢向被告申斥早經明晰至於四鄉投案起訴亦係憫憐伊母年老起見深恐夜間有不測之事勢必累及四鄉無奈投案具控請求明察中西讞員會判以原告等所控證據不足將案註銷堂費歸原告等擔負

◉保人籌欵賠償戴勳臣損失

蜀商戴勳臣前以被同鄉人王厚菴王石林等從租界誘往華界控其拐賣人口致由地檢廳判處徒刑後雖經高等廳平反開釋然所受營業及名譽損失甚巨故控於公共公廨由廨爲之代委義務律師開庭審訊二十餘次判決原告勝訴兩王賠償損失銀二千五百兩並以被告不遵諭繳欵着查封保人財產票提被告押追等情迭紀本報茲悉爲兩王擔保者係蘇州路王俊記玻璃店該店主恐執行堂諭與自身營業攸關故已籌足判定之數代兩王交呈公堂候戴具領矣

◉兩被告交保候審

鄧二如及部性仁均因不理婦人張秦氏欠欵兩共四百六十元被控於公共公廨准即出單前日飭駐廨專管傳提事宜之中西探將該兩被告傳案諭令照章各覓舖保聽候排審

◉七雉妓違章拉客

雉妓洪阿香蔡水花張媛媛王阿林王老三張老三王老大前晚均在南京路一帶强曳行人前去押游被一百三十八號一百五十九號二百六十九號三百十號巡捕查見以其違章拘入捕房捕頭准飭各妓各存洋五元保出着自投公堂候究

◉鄉婦虐待牲畜

鄉婦周陳氏前日將豬數只四蹄用繩扎縛押載小車經過卡德路被一百四十四號巡捕查見以該婦虐待牲畜有違定章將人豬一併帶回捕房經捕頭詰悉前情飭氏存洋保出着自赴公廨候究

◉點心店違背定章

工部局捐務處西人前日查見滬西東京路二百五十八號門牌點心店內未會鋪設水門汀殊不清潔因向該店主湖北人吳炳山究詰遂盤出吳違營業執照亦未捐領以其違章咨知該管捕房由捕頭轉請公共公廨出單傳探往傳吳到案訊究

◉四竊賊押候解訊

江西人王長生前晚掩入黃浦灘路八號門牌中國電報局司事馬春泉寫字間內竊得橡皮雨衣連馬褂一套加諸已身希圖混出甫至門首被馬獲見將人賊扭住用電話報告總巡捕房飭探往將人贓帶回收押候解公堂訊辦又無錫人唐省山前日竊取浙江路八百十號門牌婦人余王氏家衣包一包溫州人林阿三竊取漢口路二百八十三號門牌朱雲卿衣物等件常州人張祥生竊取北無錫路九十三號門牌李幼梅布衣十餘件均携贓逃至中途被各該處之探捕查見逮贓帶回捕房經捕頭逐一詢供一過飭令收押候解公堂訊辦

◉串竊押店衣物之押儆

竊賊王阿福胡金寶兩人前晚深夜潛至法租界民國路慶豐押店從後面越牆而入竊取價值頗巨之銀表三十餘只及皮袍等物而逸後由事主開單報告捕房現爲探目沈德福包探任水揚王榮生偵悉前往將王胡兩人及同黨朱根全陳榮生等四人一併拘獲弔出原贓帶入捕房昨解法公堂請究先據原告上堂投訴被竊情形求究詰之王胡兩人供認行竊不諱朱陳兩人同供氏人等祗代質當不敢串竊求宥中西官判王押西牢六月期滿永遠逐出租界胡押二月朱押三月陳押一月以儆贓給原告領去

◉虹口捕房瑣事四則

▲蘇州人蔣炳生前晚闖至北蘇州路河畔陸英英船上竊得布衣五件携贓圖遁被包探王梅亭查見以其形狀慌張盤詰悉前情當將人贓帶入捕房稟明捕頭押候解廨訊究

▲浦東人徐郎郎在楊樹浦路將姜禮昌扭住兇毆經巡街捕查見將徐拘入捕房經捕頭詰得事出細微飭徐存洋一元保出候示

▲塌車夫沈長林張文清分別在百老滙路西華德路車運貨物裝載太高有違定章被二百九十八號六百五十九號兩華捕先後查見拘入捕房稟明捕頭飭各存洋五元保出候示

▲黃包車夫唐三張四蔣五子在梧州路扭毆被三百零三號印捕查見一併拘入捕房飭各存洋一元保出候示

◉道尹公署批示兩則

▲嘉定縣公民陳慶谷等電呈范知事藉端撤委董事潘宗個一案情形請派員徹查由 文代電悉所呈各節是否屬實候令嘉定縣知事查案聲覆以憑核奪

▲又批嘉定縣知事設計擠陷邇撤鄉董請求撤任從嚴以伸公道由 呈悉查此案前據該民等電訴業經轉令嘉定縣知事查案聲覆在案據呈前情仰候該縣覆到再行核辦

◉誌謝

昨承商務印書館贈第十六卷第十二號東方雜誌一冊書此誌謝

✽來函✽

◉上海學生聯合會來函

本會調查科理事劉清揚於本月二十五日失去二十九號幹事徽章一具特此聲明

◉陸伯鴻呈浙江督軍文

呈爲橫被誣蔑妨害名譽請求徹查宣佈以明眞相事竊本月二十三四兩日上海各報載有南市某鉅商僞造護照私運白米出洋在乍浦口爲軍警破獲解送浙杭法庭判決監禁十二年爲某堂董力保出外又謂某甲係陸姓該護照共載五十萬石此次破獲只有數萬石以前倘運者不少陸姓雖已保出央人代押擬不服上訴等語查報紙傳聞是否屬實不得而知而日來滬上紛紛傳述謂陸姓即係伯鴻以致熟識親友紛來詰問會參殺人羣疑莫釋竊思伯鴻經營實業孜孜效力於社會素以名譽信用爲重從無不道德之行爲如果有私造護照販米出洋情事即照十二年刑期而遞重之亦無不可惟報載情形若此究竟浙杭法庭有無判決乍浦口僞造護照運米出洋監禁十二年之案陸某係何名字其爲具保之某堂董果屬何人不得不迫切具呈請求鈞座迅賜徹查明白宣佈以昭眞相而釋羣疑曷勝感激之至

◉江蘇省立第一農校致江蘇省教育會函

省教育會公鑒逕啓者敝校長過君探先因他就辭職省委盛建勛繼任敝校全體校友並無異言忽於本月十九日申報新聞欄有教育當局委安福派云云翌日報端即見有貴會佈電之披露敝同人非常駭怪亟欲研求眞相以決從違數日以來不識貴會有無查得確據省署及教廳兩方有無正式見復敝同人等外憒於吠聲吠影之惶懼內迫於何去何從之爭執前途險惡願困維持竊念貴會提倡實業教育積極進行撫拾一二不負責任之新聞搗亂歷年辛苦經營之成局愛國君子當不其然伏願貴會徹底查明秉公處置速將調查所得結果明白宣布以解糾紛如果盛氏確有加入安系證據敝校全體員生誓當一致否認斷不令神聖莊嚴之第一農校爲當斯汙點騰笑全球如並無確實證據限於一星期內務請通電聲明以釋羣疑而保敝校名譽急切上陳惟冀亮察順頌公綏 江蘇省立第一農業學校監學主任許蘇民農科主任唐荃生林科主任陳嶸農場主任余乘林場主任會濟寬教務監處蕭蔵學生監謝守恒及敎職員蕭誠等二十六人全體學生二百五十三人同啓

◉天馬會來函

啓者本會繪畫展覽會原擬展期三日於二十九日爲止茲因省教育會會場已爲他處假用不能如期展緩故已於昨夜(二十六)閉幕務祈諸君幸祈注意爲盼天馬會啓

✽來件✽

◉招領經摺

昨在望平街口拾得松縮恰吞莊往來取貨摺一扣如失摺人確有指明無悞者取書來條至漢口路二十四號對取

◉徐紹楨致廣州國會電

廣州參衆兩院諸先生鑒國步艱難蜩螗沸羹擾攘爲首是前當茲兩戒之分持祇待片言之解決乃和會則遜年而未開代表則內人而反對兵力竭於自戕內外伏戎而不顧財力竭於國債公私破產而不知險象叢生危害雜陳凡茲百端始於一爭新舊爭而氣類傷南北爭而地盤割裂乃至一黨之分子自相爭而國無自然之團體個人之心理亦自爲爭而國無一定之民彝氣類分猶可以黨部角立地盤破猶可以頭脫自封至於國體散則黨部亦不能成民心偏則隔脫亦不能保即使國富而美帝能爲分民分地之邦即使兵强如德豈能聚離德離心之衆紹楨前通電電強踏蚊雷悉本中山先生之說非一己之私言更致少川代表之書爲萬人而請命淋漓盡致痛哭陳詞曾見報章亮蒙公鑒夫此時和議之停頓無非代表之問題抑思派委爲賦有之特權宗旨在所持之條件臨事或生爭執全權可以磋商使事理至非未必背因人而遷就則主張未見何必以拒人爲說辭試歷徵名論於時賢皆不以對人爲主旨獨是唐代表之挽留未允既不便於主持軍政府之辭拒在先又覺難於出反成此騎木不仁之現狀眞有嗌啼不可之情形存亡之禍福事直係於國家操縱之權衡人皆明諸國會諸先生受國民最重之付託處民國最高之機關先覺先知非余而誰也已飢已溺易地則皆然況人民本因國會而犧牲國會當救人民之塗炭今已呼號之暮追曷能充衆以無期抑且處立法之地位於和會非無過問之權若竟成罪獨之孀和恐國會將無立定之地伏願齊行軍府從速開會倘因先發之成言或留障礙則用臨時之動議何難轉圜總以國利民福爲歸不爲政見黨權所動茍然眉之不救是束手以待亡所最痛心者山東之問題未決明明利我之紛爭無暇遂接臨於福州尤堪借警者外蒙之自治取消明明有鑒於孤立之離存預杜危機於鄰國而猶持對人之私見昧彼國之大猷火未及然因謂之安如水益深亦運而已其亡誰繫難悔何追國民一線之生機在國會諸君之大力矣惟以告哀尙希矜亮徐紹楨敬

✽雜評二✽

◉今後之責任在政府 (訥)

學潮未成以前。責任在教育當局。學潮既成以後。責不在教育當局。而在政府。

何則。學潮未成以前。因教育當局之漠視。與無誠意。無能力。而致釀成罷課之學潮。苟教育當局稍能善處之者。必有術以維持之也。故曰責在教育當局。迨學潮既成。則教育當局之無法處置。已有明證。不能維持於事前。斷難望其能挽救於事後。惟有另易一人。以當挽救教育之局。此則政府所宜覺悟也。苟政府而亦漠不爲意。一任此無辦法之教育當局。遷延時日。致使學潮愈擴愈大。而無可收拾。則政府之咎也。

故曰。今後之責任在政府。

宿遷日新書社之辯誣

宿遷商號懸牌不賣劣貨者止有本社一家且於懸牌之後出本縣學生會給有褒狀

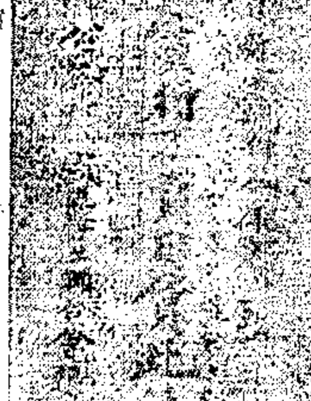

張貼門前有目共覩未可狡賴乃該學生等近日通函竟誣本社秘卸劣貨詎知本社果卸劣貨該學生等何故不至本社檢查而竟爲此種種影射之言乎事關本社名譽合行登報以辯誣罔

M2771

松江泗涇鄉築圩收費通告

本鄉爲歷遭水患發起修築圩岸已奉縣署核准照辦定于明春正月十六日起開工興築其築圩經費照業食佃力之成法每畝由業主出米二升(規定價洋二角)現下所有調查測量造冊繪圖等種種手續業已趕辦告竣自應按畝收費以便開工惟查此次興築共有六十多圩田業主計有數千百戶除請縣署出示通告外誠恐未能週知用特再登報端至希各業主均爲荷 泗涇鄉自治辦事處謹啓

★★★

三星帆布

宜彰帆布公司於民國初元在天津創製中國防水帆布第一家並製皮革箱篋以及衣包一切物美價廉誠實無欺行銷北洋不計及南洋各埠亦行銷數載於茲敢云守信守誠無斷商德故以信用換來今日之美滿名譽今後精益求精以副光顧諸君之雅意更新於購貨時務必認明三星商標爲要庶不致誤

上海總經理處法界天主堂街同順長記
總批發處天津宜璣商行

4382

商務

金市

昨日係耶穌誕之故，金業休市北交易。[illegible]

銀洋市

國內各銀行與銀洋所以銀平定收盤仍之故，市面北省平銀洋在一休，亦無需大用收盤略見升現洋，降[illegible]，收盤價見[illegible]如下。

▲上午收盤 江南小洋每元價一千三百八十分，廣東小洋每元價[illegible]，銅元[illegible]
▲下午收盤 江南小洋[illegible]，廣東小洋[illegible]
銀角貼水[illegible]

俄國票價

昨日新老票價收盤之價如下：
上午之價 老票每千羅卜計銀十五兩七錢五，新票每千羅卜計銀十五兩二錢五
下午之價 老票每千羅卜計銀[illegible]，新票[illegible]

證券市價

十二月二十六日
注意 有無 ▲印者昨日做行情 ▲印者過日情行
三年內國公債 [illegible]
四年內國公債 [illegible]
五年內國公債 [illegible]
七年長期公債 [illegible]
八年內國公債 [illegible]

米市

昨日滬南米市，各幫交易[illegible]，常幫、蘇同里、松江、黎里、泗涇等處新粳、新早稻、尖、晚稻市價如下：

常帮新粳	七元[illegible]
蘇同里新粳	七元[illegible]
角[illegible]新粳	七元[illegible]
泗涇新粳	[illegible]
黎里新粳	[illegible]
松江新粳	[illegible]
蕪湖機米	[illegible]

中國銀行股 ▲[illegible]
交通銀行股 ▲[illegible]
浙江興業銀行股 ▲[illegible]
四明銀行股 ▲[illegible]
商務印書館股 ▲[illegible]
漢冶萍股 ▲[illegible]
通州大生紗廠股 ▲[illegible]
崇明大通紗廠股 ▲[illegible]
招商輪船股 ▲[illegible]
華商紗廠股 ▲[illegible]

麵粉

昨日麵粉市交易所開盤，現貨每包[illegible]，本月份[illegible]，正月份[illegible]，二月份[illegible]

機米

昨日南北米行開盤，[illegible]

本廠油餅

昨日漲價，[illegible]

雜糧

昨日市上各貨行情如下：正陽黃荳、徐州黃荳、河南新黃荳、漢口黃荳、漢口漲荳、漢口小麥、江西生仁、浦口早米、漢口生仁、江西晚米、江西機米 [illegible]

油豆餅

昨日油市[illegible]

棉紗

昨日[illegible]

花衣

花衣市面較昨日為低，各牌時漲時落，[illegible]

輪船出進口日期

十二月二十六號（初五日）禮拜五 寧紹 甯波 / 新北京 甯波 / 新甯紹 / 武昌 長江 / 西京 長江 / 景星 [illegible] / 合生 汕頭 / 建寧 [illegible] / 十二月二十七號（初六日）禮拜六 江天 甯波 / 大昇 [illegible] / 海門 [illegible] / 江順 [illegible] / 大有 [illegible] / 安平 [illegible] / 德安 [illegible] / 十二月二十八號（初七日）禮拜日 [illegible] / 十二月二十九號（初八日）禮拜一 [illegible] / 十二月三十號（初九日）禮拜二 [illegible] / 十二月三十一號（初十日）禮拜三 [illegible] / 一月一號（十一日）禮拜四 [illegible]

上海銀樓同義堂 十八家大同行

門售行情 十足赤字天足紋銀每兩價洋 二十七元五角，二十一元六角五分

楊慶和福記　老慶雲牲記　寶成振記　景福元記
裘天寶德記　方九霞成記　老鳳祥裕記　裘文元裕記
慶雲仁記　楊慶和久記　方九霞成記　寶成裕記
鳳祥和記　裘天寶禮記　楊慶和發記　寶成德記
方九霞潤記　方九霞新記　新鳳祥德記

上海 泰亨源方記銀樓 加足赤飾金 加紋元字

謹啟者：本號自戊午年起業務格外擴張，添設銀樓，發兌古法加紋元字足赤天字紋銀，聘請著名技師監製金銀首飾各種器皿、寶星徽章、龍鳳禮券、盤式禮品，專售珠鑽、戒指、玲瓏並備五色禮券，任憑兌取。凡有饋贈、禮品最宜，請認明本號元字舊飾金，不致悞。

售出 二十六元
收進 二十四元半
天字紋銀 一元六角

十兩原飾金可換他家十兩零零五分

本店五十餘年，向由金銀號各省礦砂首飾銀樓及裝置古法電鍍、銀樓銀器，一切手續均由本店自製。金銀爐金工廠俱備，煉金銀化學工廠、提煉各種金銀，悉心研究，兼收各國金銀礦砂。如蒙賜顧，請移玉英租界北京路觀音閣碼頭東首大橋南首福興里。

電話中央二八五八號

上海 銀樓新同行 加上字足赤飾金

兌出念六元半
收進念五元一

周萬成、廣永和、源康、於震泰、德和、樂祥雲、周祥和、萬興、寶興、慶華、義和、公和、啓福

上海三馬路晝錦里 寶裕金舖 古法加紋正字足赤飾金每兩

兌出念六元
收進念五元

本舖發兌古法加紋正字十足條錠，聘請蘇廣浙甯著名技師精製中西首飾時樣，無任歡迎。如蒙賜顧，無任歡迎。

電話中央四千九百三十六號

上海東來升金舖 加紋立字加赤飾金每兩售二十六元

只此一家，並無分出。

開設小東門內大街歷有數十餘年，發兌立字加紋條錠、葉金各省金箔，凡蒙賜顧，無任歡迎。

上海銀樓業大同行老牌慶福星牌主緊要聲明

啓者：慶福星三字牌名係銀樓大同行九牌之一，創立有年，於清光緒丙申年經同業九牌之一聲明此牌，早列入至本年陰歷九月經公所同義堂將同業九牌聲明此牌，登申新時等報廣告，但上海及各省遠近均無開設，亦無租讓等事。

慶福星銀樓牌主謹啓

上海新衙門對過 慶華銀樓 加上字足赤飾金 加紋

兌出念六元半
收進念五元

發售原當赤金首飾，手工不加分量，準足貨價不合當退還洋，新舊金銀首飾各省加重金箔，批發各貨應有盡有，外埠函購當班發回件。

電話北一千八百號

陽痿之症，皆由真元耗傷，受病者不得良方，懸壺者又無妙藥，除燥烈之品均無秘訣，害世誤人，誠非淺鮮。蓋男女婚姻，伊始身體強壯，陰陽和洽，若先天不足，後天斷損，或以房事過勞，真精耗竭，以至神昏眼倦，腰痠腿軟，舉步艱辛。今本醫生特出心裁，泡製鸚鵡牌育亨賓固本片，服之最為靈驗。此藥片用育亨賓樹皮製煉，或精合以貴重藥品，化學泡製，性極和平，無燥熱猛烈之弊，有返老還童之功，專治一切虛弱等症，最為靈驗，服之龍馬精神，延年廣嗣。無論何種補品均未及此藥之功效，真益壽之靈丹。語云：「欲天地之化育，易曰精固足以幹事」，惟此育亨賓有焉，罰予不信，請嘗試之。

（服法）每日兩次，每次二片，飯後服之，清水送下，連服一禮拜，定獲奇功，從此精神健旺，可保一身康壯。

（每筒一元五角）（每打一十五元）（批發特別克己）

分售處：上海五洲大藥房、北京五洲大藥房、天津五洲大藥房、北京中法大藥房、天津中法大藥房、漢口中法大藥房、上海中法大藥房、漢口華安寶號、上海華彰大寶號、漢口五洲大藥房

各埠 五洲藥房

總發行 香港永樂街瑞昌西藥行

上海永豐餘金號 上海望平街北口

本號精提煉色成條、花樣出進，最為純淨。首飾中西各種工料，多換而工料，一律極頂真足赤。定價克己，每日報聞。

售出每兩念六元
收進每兩念五元
昨日真飾金足赤

上海古法加紋元字足赤

上海恒孚銀樓 蘇州分申

本樓創設於乙丑移同治元年，歷今百有餘年。庚申因亂遷於上海英大馬路發兌古法加紋條錠，葉金各種金銀首飾器皿，貨真價實，遠近馳名，如蒙紳商學界閨閣名媛賜顧，請認明本樓上字足赤，不致悞。

上海昨日本牌首飾售出每兩念七元半，收進每兩念五元半。紋銀售出一元六角。

總號在蘇州元妙觀東

上海支號在英大馬路集益里口（○）中央電話五一五五
無錫支號在北門內打鐵橋南
常熟支號在縣南街州橋南

上海福來電器行 十週紀念大放盤一月

本行創設已十週紀念，特別放盤一月，以酬各界惠顧盛情。遷移新屋，落成遠回原處。

四馬路大新街迎春坊 電話中央二三三

專治男婦老幼各種虛症中醫徐相宸寓上海北泥城橋鴻興坊

名醫徐相宸君，元和世家，學有淵源，博通諸同志，研究壽嗣超然法，用再紹明嗣後通信入學[illegible]

三星老牌 國貨

牙粉祇可 二妙牙粉

牙粉以炭酸鎂為主要原料，因其能潔齒去垢，但性帶鹻質，若以之擦面，久必皮膚粗糙有損光容。敝社因製

於每袋牙粉中附贈擦面粉一包，原料性極滋潤，常用能使容光煥發。諸君購此牙粉則潔齒嬌顏各適其用。

每袋三分，每盒四十八包八角八分

擦面粉祇可

上海中國化學工業社製

總發行所 五馬路寶善街
第二發行所 英大馬路虹廟對面
各外埠均有經售處

中國古林醫院 西醫符研輝

（診例）○精理眼科 ○內外全科 ○戒烟種痘

門診隨到隨診診金一元，出診隨請隨診診金四元，貧病一角，覆診一律減半。

（院址）上海英大馬路新世界西首龍飛車行西隔壁三十七號洋房

住院詳章函索即郵

出售 製汽水機器 煤氣引擎 舊鐵

本廠現有以上三種物件出售，價格公道，欲購者請來閱看，備有目錄，函索即寄。

北四川路橫浜橋門牌一二四號 屈臣氏汽水廠啟

聲明

敬啓者：鄙人今日在上海滬甯車站遺失閘海關護照一紙，內填行李衣箱另三件，十四件，不論何人拾得者概作無效，特此聲明。

久年夢遺而得愈

夫人之所不能免者，心也，情之所欲，故見色而神搖，或因思念過度，夢遺之症由是起矣。婚後身瘦肉消，神疲不醒，飲食無味，[illegible]且舍親王君傳云上海二馬路西新里[illegible]之有中流砥柱之力，余因之遂購一局[illegible]

洗面用美容膏 刷牙用固齒膏

使皮膚嫩白，使牙齒堅白，潔白可香，香可一等，垢可謂上品，佳妙洵無上等，之飾品也

各藥房均有出售，每瓶洋五角
上海兜安氏西藥公司

欲製照相銅版鋅版者鑒

本館有製銅版鉛版及細部照相精良等件，法公道，價格且造專鋅版，特速極美，迅又優非常，特此佈告。

申報館啟

上海中華銀行廣告

本銀行遷移在北京路U字三十八號新居專營商業 往來存款 抵押放款 銀行各種儲蓄 活期存款 定期存款 各界賜顧無任歡迎

茲為便利儲蓄起見凡銀元一百元以上或銀兩一百兩以上之儲蓄均得領用支票

董事 朱葆三 郭竹樵 貝潤生 周金箴 王一亭 厲樹雄 朱子謙 傅筱庵 錢達三

經理 江少峯 副經理 姚德馨 同啓

工部局布告 為設立工部局儲蓄銀行事

照得現為利便各戶儲蓄節省款項購買本局公債券起見特設工部局儲蓄銀行一處凡來存款之人請於每月初旬五日以內將款交付本銀行現定每年兩次分派債券未給以前該存項發給利息所定利率隨時通告各戶咸知合將儲蓄存款辦理章程開列於後

一 存款無定數或以通用銀兩或以銀圓存之存入如用銀圓則照當日市價計算合成銀數

月自一號至五號及五日以內交與江西路二十四號半工部局會計員處收存

半年即三月五號及九月五號結算一次每月五號起算利息

並將其賬即照當日發行債券之時值結算所有餘剩之銀仍作存款

法正式代表人收領 二 不論何時如本局停止收存儲蓄存款除照第五款所有尾銀如數繳還

意於三日前知照本銀行即由本局按第五款章程分派債券

至一九二〇年三月五號止所有本銀行儲金准照常年六釐給息特此布告

西歷一九一九年九月二號 第二六四九號

工部局布告 為發行一九一九年七釐公債券事

照得依照本年四月九號納稅人常會議決第一五款本局現需發行一九一九年七釐公債券該債券自購買之日起常年以七釐算息每年六月三十號十二月三十一號兩次發給該債券現定票面每百實收九五至一九二九年十二月三十一號還本是項公債券共分三種其票面為一千兩五百兩一百兩均任購者自行擇取惟除本局儲蓄銀行各存戶外其未滿銀五百兩者例不分派債券如欲購買本局公債券者請赴江西路二十四號半向本局會計員處取單填寫或欲知詳細情形亦請函致該會計員可也特此布告

西歷一九一九年八月二十八號 第二六四七號

上海工部局開辦儲金存款

現為鼓勵各戶按月撙節度支投資購買本局公債儲蓄生利起見本局議決開始收入各華人投資儲金至以後布告為止如欲知該儲金章程請函詢或赴江西路二十四號半本局會計處索取逆料此項儲金辦法當得華人同意歡迎蓋按月節省度支投資購買本局公債券乃一最穩健之舉也此佈

(1283)

完全國貨 種將湯 婦科至寶

人身百病得之最易治之最難者莫如婦女血份各症蓋婦女之柔體較之男子為弱而不宜任勞然作針黹工女紅操井臼主中饋者無一不須任勞任勞則血份必致受病苟血份一有細微之病則日常越受越多越積越重甚至成瘀血貧血乾血癆血山崩以及終身不能受孕嗣續維艱暮年遺憾等故極宜於未曾發生之時設法調治使去瘀生新則百病自然消滅無形矣種將湯者純用中國土產藥品配合而成且定方周密歷經中西醫士研究考驗認為確能統治婦科一切各症功效靈驗性質和平無顧此失彼處即採料亦格外認真不以最上等之藥料再加以揀選去其渣滓擷其精華方肯入配至於裝璜精緻攜帶便利猶餘事也

(種將湯定價)一角五分 四角五分 七角五分 一元四角

總發行所 上海嚴大生製藥公司

分售處各埠各大藥房

4865

骨瘦如柴

服救國救民戒烟奇藥水於四十八小時包戒斷癮

鴉片之為害其毒最厲人所共知若使成癮年久勢必精血被鑠骨瘦如柴誠如上面之圖片之影像也現在滬上租界查禁較迫又將此嚴厲取締吸者殊難不知我國籍同胞何必再將有用金錢消磨於吞雲吐霧之中獲罪可恥耶前年遊歷美國由外人强秘傳奇異藥水之無論烟癮大小只需吸服此藥一瓶即可斷絕其毒壯士心神愉快如得新化驗明事者吸食之後自然斷癮煙之遊戲不吸烟者且並無身體之戕害一烟經驗質有多數人能救之中有萬法食增起多疲倦乏力在嘔吐瀉等弊可得由外服脫離此苦海全部民眾已有向飲小腹無奇之藥品為戒烟發行以來計嗎啡沈思悚懼海完人斷實者厚望焉每大瓶仍收藥費洋三元十角外埠另加寄費 上海英馬路江西路口三十九號美通洋行 總經理處 即日郵寄

4971

老刀牌香煙

天下馳名 清香適口

駐華英美烟公司總理

英國有限公司

旁氏白玉霜

如何可使皮膚鮮潤脂粉附着不去

君欲玉貌增其美麗嬌滴滴越顯紅白乎君欲致之則有妙法在當君敷粉之先宜以指尖挑一小撮之旁氏白玉霜輕搽於面一時冷香四徹條入肌裏而不見眼角口輔之間立覺奇爽而冰肌玉膚亦愈見其鮮艷光潤於是更敷以粉粉即附着不去歷時較不用旁氏白玉霜者至二三倍之久故每日敷粉之先必須用旁氏白玉霜能使君之皮膚柔滑顯其自然之美麗無矯揉造作之劣點君果欲玉貌嬌艷如花乎請一用旁氏白玉霜方知言之不謬也

怡昌洋行啓

戒煙聖藥 安腦解毒水

化驗無毒 譽滿南洋

鴉片之毒其害在腦故解毒務須安腦此水安腦之力極偉服後絕無痛苦不知不覺自然戒除且此水能治(咳嗽)(氣痛)(腹痛)(氣喘)(吐血)(遺精)(久瀉)等症倘因病吸烟者用此水戒斷後其病亦隨之而愈本主人歷任粵東及南洋各島為巨紳般商和平戒除者不下二十萬人羣推為聖品洵非虛譽今承上海紳商之芳在滬銷售有志者及早購服為要

價目 大瓶四元 中瓶三元 小瓶半元 躉批八五折

經售處 法租界小東門口方九霞新記銀樓

總批發所 法界北褚家橋拯華氏

4.09

自由談

自由談三字曾用當代名人字跡每星期調換一次　今日係張叔通先生手書

自由開篇

天演歌（錫山王汝鼎）

半夜頭腦異樣清且澈。青天白日無此潔。人家着床便仰翻。獨我兩眼一開不易闔。衾寒瑟縮頻。呆望窗上白。終朝稻粱忙。到此詩意急。披衣推枕起擁衾。摸索毛穎亂塗抹。一時胸中千趣萬怪奔赴來腕下。接應不暇盡揮斥。惟餘一物悶心頭。遮遮掩掩不肯出。咄嗟爾何物。索解不得宇宙之秘密。既已有生何有死。敗隨成後圮隨立。狐搰復狐埋。可笑天地拙。一生永生毋再生。寧不乾淨直捷大快活。我問未休答未聞。殘月不見見赤日。須臾萬象已百更。雲端猶是起明滅。世界不過一微塵。推陳出新安知極。亡國夷種若前定。嗚呼痛哉不可說。物競天擇適者存。此理亙古應無忒。

旅行談

九華遊紀（張友鸞）

九華。皖之名山也。在省之東南隅。有七十二峰三十六洞之瑰偉幽邃。而浮屠之盛。尤爲皖之他山冠。蓋仙山也。余欲往游久矣。累以事未果。故常引以爲憾事。今年秋。吾校有旅行是山之舉。數年之積慾。一旦而瀉之於大山大泉之間。不覺爲之雀躍。夫吾儕日處鄉里之中。見一山而不可得。今得覽九華錯出之奇峯。如布之大泉。幽深奧妙。快何如之。斯游也。雖餐風沐雨。日行崚險。而精神未常少衰。寸心未常少懈也。亦可知山中風景之佳矣。爰將斯游所得。以筆紀之。非敢以言文。特以留雪泥鴻爪耳。

大橋菴　爲取道入九華必經之地也。左有蒼翠欲滴者。修竹也。右若匹練飛空者。瀑布也。水咽碎石。跌折激盪。作雷鳴。菴前有石橋。故名。前距不數武。復有小橋菴。風景亦佳。

一天門　山中所謂天門者凡三。一天門乃入山之一險也。道皆砌石爲磴。攀援而上。奇險不亞劍閣。甘露寺在其側。余等至此。已疲極。遂稍憩焉。寺瓦咸爲瓷製。紅綠相映。頗覺怡人。有藏經閣。畫棟雕樑。頗皆合抱。有聯云「曲徑通幽其中大有佳境」「層巒叠翠故山無此好山」。

東崖禪林　分上下二院。下院乃余等寄宿所也。由此望上院。渺渺雲霧。間若隱若現。不知其爲眞爲幻也。早間霧極盛。而朝山者多於是時啓行。立門外遠望。紅燈千萬盞。蜿蜒不絕。景之奇絕。向所鮮見。設非旅行是山。豈非終身不得覩耶。聯云「緣證蓮花西方微笑」「明通梁果東土能仁」。頗有佛教意味。上院與觀音峯遙遙相對。右爲深谷。步行稍一不愼。即粉身碎骨。至今思之。猶毛骨悚然。左側有松林。極茂盛。時有一二松鼠跳躍其間。寺後巨石上刊有『雲深處』三字。劉伯溫所書也。筆力甚勁。一望而知爲能手。登其上俯視大地。爲雲所漫。不可復視矣。雲深處云者。蓋有因也。有一聯爲瓷所製。精美絕倫。茲錄其詞云『與天同量。救億萬人苦惱。藉以行仁』『得地最靈。拓四十里袈裟。而爲說法』。案俗傳地藏王乃暹羅太子。來此山。請於山主劉某曰。願借一袈裟地以爲宿所。某允之。後其以袈裟一抖。則此山四十里地咸爲地藏有矣。聯中所云以此也。然殊荒誕不經耳。

世界運動之五（瑞士）

獨百降（滑雪游戲之一）

（獨百降）爲滑雪游戲之一。最盛行於瑞士。故其滑雪之方法。於該處亦最爲完備。其所用之滑雪器。有祇可容一人者。容一人之滑雪器。約離地五寸。其下有木足。器之一端甚屈曲。轉角處包以鋼片。滑雪者坐於其上。用足使之滑動。有可容五六人者。其器爲一長板。中空。其下有二鐵杆。前有二柄。可以將器推動。惟此器有數式。「獨百降」可行於特築之路。亦可行於尋常之道路。其特築之滑雪路之最著名而最險者。實爲瑞士之森馬里志之加司大。此路爲一斜坡。高五十丈。長四百二十丈。全路皆甚曲折。滑雪之有經驗者。始能於一分三秒及五分之二秒內滑畢其地。之大賽會。名國民滑雪賽會。其賽會所用之滑雪器。爲一長板。其下有二鋼杆。板廣十二寸。滑雪者伏於其上。用足指在後將板滑動。與上所述之器略異。

劇談

仙韶寸知錄（續）（天豈）

元人雜劇有（九轉貨郎兒）一折。眞本失傳。後人遂誤爲牌兒名。實訛。九轉貨郎兒內之曲套。亦自有名。匪即以總名爲名也。淸楊笠湖松風閣雜曲有（貨郎兒）一套。於是談者愈難別其眞相也。

混元盒殺狗勸妻多爲元人雜劇。時人有指混元盒爲老俞所創。殺狗勸妻係秦腔戲者。可謂數典忘祖矣。按混元盒三字。紅樓夢中已曾見之。烏得爲是老俞首創耶。

泛論崑劇者。輒以樂而不淫哀而不傷八字刮之。安知崑腔之佳點。妙在處處寫實。求是如借茶內（醉羅歌）之（只怕蜂蝶影阻高唐雨）以及道白之（殺殺火個意思啊）。舉一反三。大都意淫者多。其禍人不在穢詞褻語之下。而焚香記之痴訴陽告陰告以及紫玉釵之夢鞋。前金山府場等折。聞之而不下淚者。鐵石人也。由是以思。則不淫不傷云云。不能謂是劉膺之論。我願世之爲崑劇與談崑戲者。須施大藝力。放慧眼光。從實地求。盡令人五色目炫。莫辨眞假。庶可自負爲崑曲知音也。

新聞拾遺

▲陰錯陽錯　三馬路美仁里某浴堂內之跑堂紹興餘姚人謝某。其父已死三十餘年。棺木下葬於原籍姚北臨山北門外已久。每屆冬至前後。必往掃墓。今屆前往祭掃。不料伊父之柩已不翼而飛。驚惶失措。四出偵尋。毫無影響。旋遇某鄉人云及曾見距該處四里許某村之呂某。某日抬一陳舊之死棺。曾詢伊係何人之棺木。據云係伊岳丈。又云近因岳母死後。另做新墳。所以將岳丈之柩。併葬於岳母墳上。謝聞言之下。謂我家並無姐妹。與呂姓聯姻。遂趕至呂家理論。呂亦大愕。並詳詰伊妻某氏。究竟此棺是否爾父之柩。某氏云。父死時年尙幼。母在時曾云及父柩葬在北門。惟柩上無記號。亦難指實云云。以故雙方爭辯多時。謝又曰。抬錯活人。尙有口可分辯。爾冒認我死父之柩爲泰山。有何憑證。爾速指出其時。呂與其妻均已呆若木雞。口不能答。而謝遂將情訴知該圖地保。未識如何了局。然聞者莫不稱爲最新鮮之奇事。（送）

▲左青龍。右白虎。　浦東張家灣鄉民張瑞和弟名祥和。兄弟二人。向甚不睦。早經分析。惟祖遺房屋。則爲一宅。茲乃東西分居。而客堂庭院。仍係公用耳。昨爲祥和之子完婚吉期。而乃兄瑞和新遭鼓盆之戚。因即故意亦擇於是日出殯。祥和初尙未知。迨至吉期之前一日。方悉乃兄有此惡作劇。立即委人從中調停。毫無效果。設欲改期。亦已不及。不獲已乃將客堂各占其半。劃分紅白。當時吊者賀者紛集一室。頗難辨別。後至花轎臨門時。又適值爲瑞和之妻舉襄時。旁人覩此莫不捧腹。而祥和則怒形於色。憤恨無地。眞趣事也。

小說

黨爭（三）（無我）

翁曰。彼等自何處來。此閽人曰。據其自言。由亡谷來者。翁曰。皆探金之人乎。曰然。彼等嘗自誇於不毛之地。已探得金鑛一區。內容極富。且有鑛苗證實其言之不謬。翁曰。汝嘗見之乎。閽人曰。見之頻矣。其最佳之品。製成胸針一對。鑲以金剛鑽。所值不資。誠拱璧不如也。翁曰。呼沛脫與倘瀾抑各佩其一耶。閽人曰。然。翁曰。諒必佩此作爲標記耳。汝言若何。閽人曰。然彼等亦嘗自言之。但如此爲標記。世所罕覩。昔者僕亦嘗操此業。故金之優劣。頗能識別之也。翁曰。汝決其必爲金質乎。閽人曰。是無庸疑。其所鑲金鋼鑽。亦非尋常品。翁曰。彼二人和協否。曰。僕謂非也。惟呼沛脫好縱談。一切倘瀾則緘默不語。翁曰。汝知胸針現在若何。曰。僕亦欲知之而未得也。想於紐約城中。不可復見矣。彼二人誠惡眼哉。呼沛脫之物。君可於其身畔得之。僕嘗見其於火光中燦爛奪目。翁曰。倘瀾君現仍佩其胸針乎。閽人曰。僕未之審。蓋彼方與官吏傾談。未幾君當自見之。

自由談之自由談（不冷）

▲次長授課　教育次長。無法以事部務。致教職員罷課。而學生請其授課。斯亦不得謂之無理。特傳難姓傳。恐無師傳之資格耳。

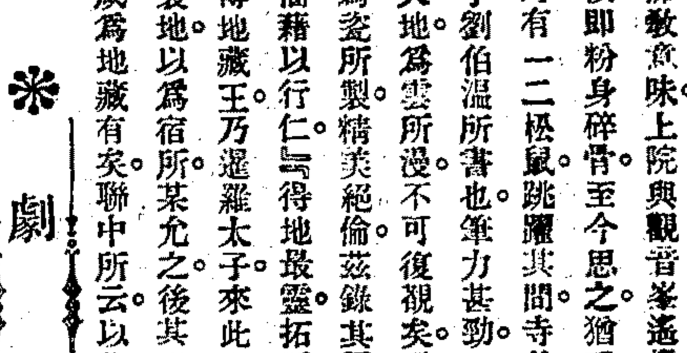

少年用書

小學集註　二册　三角
朱子小學節本　一册　二角
曾文正公嘉言鈔　一册　四角
國民淺訓　一册　一角半
青年修養錄　四册　六角
自助論　一册　一元
公民鑑　一册　九角
德育鑑　一册　三角半
古今格言　三册　五角半
常識修養法　一册　一角二分
意志修養法　一册　一角五分
實務材幹養成法　一册　一角
人格修養法　合一册　一角二分
少年雜誌　月出一册　預定全年　一元一角
少年叢書　每册　一角
信陵君　張良　諸葛亮　司馬光　朱子　林肯　蘇格拉底　畢斯麥　大彼得　格蘭斯頓
玄奘　馬援　陶淵明　蘇軾　文天祥　德謨士　達爾文　納爾遜　加里波的
班超　郭子儀　岳飛　王陽明　克林威爾　哥倫布　華盛頓　富蘭克林
陸軍部審定　教育部審定　模範軍人　八册　各一角五分
關壯繆　趙雲　韓擒虎　尉遲敬德　郭子儀　狄青　旭烈兀　常遇春　戚繼光
岳武穆　王濬　賀若弼　蘇定方　王彥章　韓世忠　郭侃　馮勝　周遇吉
張飛　謝玄　李靖　李光弼　曹彬　劉錡　徐達　藍玉
中外歷史談　辯舌　一册　二角
新書　三集　各一角二分
新會　五集　各一角二分
常識談話　已出九種　各八分
千里眼　小世界　縮地奇方
飛行使者　空中戰　潛航艇
照相術　影戲　電信
秦漢演義　四册　八角
前漢演義　上編五册八角　中編五册八角
中國寓言　初編　二角
伊索寓言　一册　三角
伊索寓言詳解　一册　一元
伊索寓言演義　一册　三角

商務印書館發行

君如欲以風琴娛新年請購國華書局之小說

駒隙迅駛。倏將歲暮。朔風凜冽。砭人肌膚。正當斗室潛居。料理消寒之候。[illegible]

（一）本局所出各書另有書目函索即寄（二）凡書目中所載各書一律照碼七折（三）凡購書預約券者亦得照例抽籤（四）凡購滿一洋五角以上者抽籤一次實洋一元以上二次多則遞加（五）外版書籍不在贈品之例（六）此項籤條計六千捲置箱中由購書人當面摸取（七）籤有物照籤領贈不得調換（八）外埠購書當代抽籤公平無私決不有誤（九）外埠購書寄費照加一成贈品寄費先寄郵票代洋多則退還（十）實扣九五（十一）贈品限於陽歷十二月十五日起正月十五日止

贈品標數
頭標一張獨得三希堂法帖一部一號雙音風琴一座計値洋三十六元
二標一張獨得一號雙音風琴一座綾裱四大名家畫歲朝圖中堂一軸
[illegible]

書籍提要
李著十種　四元
定夷說集　一元四角
指嚴餘叢　一元二角
艷情書牘　二[illegible]
閨房金鑑　二[illegible]
女界寶鑑　九角
女學生　一[illegible]
情書規範　八角
清代十葉野聞　一[illegible]
黎黃陂軼事　五角
南巡秘紀正補編　一元三角
名家說部彙編　二元
新談薈　一元二角
美人福正編續　一元二角
美湖潮　五角
井底理香記　五角
西方美人記　六角
江上青峯記　六角
千金骨　六角
曇花影　五角
瓊花劫　五角
紅粉劫　六角
刀光血影錄　六角
遼西夢　五角
破鏡圖　四角
伉儷福　五角
同命鳥　六角
女才子　五角
傻兒遊滬記　四角五分
湘娥淚　三角
廿年苦節記　四角
楊花夢　五角
廣笑林　四角
笑話世界　四角
情舞臺　九角
技擊述聞　三角
茜窗淚影　六角
定夷叢刊初二集　一元二角
雙縊紀　四角
名人扇集初二集　二元四角
民國趣史初二集　每集四角
古書大觀　三元二角
陳南樓花卉册頁　八角
邊壽民蘆雁册頁　五角
百艷圖初二三集　三元
武俠異聞　一元
塵海英雄傳　一元
滑稽魂　五角
鴉鳳緣　七角

本局出版預告
歐美名家小說　天作之緣　二元四角
偵探小說　恐怖黨　一元二角
武俠叢刊　方外奇談　一元
現代小說　日神娶婦錄　五角
奇情偵探小說　變相之宰相　三角
軍事小說　古屋斜陽　三角
苦情小說　孽海波　三角
怪異小說　無歷村　三角
歐美名家小說　眞假婚書　四角
以上各書統限於陰歷本年終出先購預約照碼六折滿實洋五角亦照抽籤一次
上海四馬路國華書局啓

▲未來預知術　▲最近大應驗
十月念六日開彩
預知湖北財政證券運鐵
朱廷方君中六千〇九十二號
獨得一萬元
◉來函錄下　◉閱者注意

（上略）鄙人前購未來預知術詢問流年休咎。謂本年財運兩至。必有大喜。又批五星反謂不祥。還宜小心。雖屬迷信。尙合情理。書則似近謊謬。初不深信。後有數事試之。甚驗。始知獲禍降福。自有定數。更有輿理。昇相之言。豈明眞詮。因此而思及古人或眞有所發明。幸而傳於今世。然尙不料此書之神奇。足爲天下人盡信者。鄙人于十月二十日向寶山路廣萬源北號出洋五元。購得第九期之湖北正券一張。號碼爲（六千零九十二）。歸而憶及前有財運兩至之語。遂更詢此券究能中獎與否。依法查閱。見三頁中竟謂『當得美報。早在數中』。語意前後貫串。並不背離。價値即此已見。及廿六日該券開獎。電碼已到。果中二獎。鄙人獨得洋一萬元。思及此書爲之駭然。凝神者再。茲特記其神奇。以爲鐵證。（下略）寓新閘新康里朱廷方謹啓

▲欲知各種應驗鐵證　▲請看九十兩月新聞報　▲未來預知術說明

●原書　漢丞相諸葛武侯所著　宋數學家邵康節註
●來歷　原本失傳　閩侯林龍佑博士自法京巴黎圖書館鈔得
●學理　吉凶禍福自有定數俗人肉眼玄秘難測　伏羲畫八卦文王作爻辭藉以明世運而察破天機之秘　武侯通陰陽曉術數故能觀萬事於未來
●靈驗　占人事即能發明此書以預測神奇變化各人不同事後應驗百不爽一　如下列各事向書中檢閱爲禍爲福即可
財運盛衰　疾病生死　終身命運　家宅災祥　貿易盈虧　官運升沉　風水好壞　缺位罷危
圖謀成敗　流年休咎　訟事勝負　生育男女　投機利害　貨價漲落　儲夥勤惰　出門順厄
婚姻睦達　世界大勢　機位吉凶　夢兆善惡　性情晴雨　天日　年歲豐歉　行事穩險
婦女貞淫　失物有無　分娩順逆　營造吉凶　子女聽鈍　尋人着失　謀事得失　男女心理
●利益　不拘何人備此一書事有先見胸有成竹　可行可止永保安吉免踏險傾跌之危有轉禍爲福之喜無量幸福舍此莫求
全書一大厚册用本國自造史紙精印裝璜美麗價洋八角　實售五角六分　外埠函購郵費在內原班郵票六角一分寄
總發行所　上海閘北國粹保存會　分售處　上海四馬路中市　大東書局

美華利冬至孔聖常規名貴大減價

鐘表眼鏡材料修理定價一律照本自陰曆十月十五日起至十一月十五日爲止　一千二度　良機勿失

瑞昌順號廣告
茲有天津春華石棉公司所產國貨石棉繩石棉紙等類現歸小號經售批零躉批均極歡迎其貨與舶來品無異價目格外從廉以資招徠如蒙惠顧請駕臨石老胜路小號面議可也

新發明究全國產最王道補品　百補全鹿汁

本堂自去歲發行[illegible]均譽爲最合補身而藥力適中有功效之大補品。洵非尋常補品所堪比擬。一月之間。銷數達萬餘瓶之鉅。早已功效卓著。有口皆碑。不煩贅述。夫神靈純陽之動物。配以珍貴養陰之植物。悉心製煉。提取精華。其培補人身之功用。誠有不可思議。故能通督脈。保命門。壯元陽。補精髓。養血液。強筋骨。肥人身。悅顏色。安五臟。健脾胃。補腦力。益智慧。及諸虛百損。五勞七傷。並能治老年精衰。亦能壯陽種子。婦人宮寒冷。亦能受孕。長精神。益壽年。固精育嗣。返老還童。烏鬚黑髮。一切妙應。另詳仿單。每[illegible]

總發行　實街書分號　法大馬路王大吉藥號　廣告分售處
杭州五洲大藥房　常熟介福藥號　寧波新賓成銀樓　成都五洲大藥房　沙市同震銀樓
漢口寶盛銀樓　漢口物華銀樓　重慶寶成銀樓　溧陽鶴齡堂藥號　無錫泰康成藥號

南洋製藥公司泰彩南緊要通告

[illegible]
有無恥之徒。已在上海無錫等埠。假冒鄙人名義。私製紅色檜上丸。且有牌號相似。改去一二字。數萬之多。勢必在外仿製。惡劣藥丸。魚目混珠。服後定必妨礙衛生。有關生命。鄙人研究醫學藥料之性質。服之必有危害。已可想見。鄙人爲道德計。又爲服丸諸君衛生計。不得不緊要通告。著名之紅色檜上丸（又名眞靈丹）亦已停止發行。如有此等藥丸發現。必是假冒。務望各埠主顧。萬勿受其欺騙。此於衛生前途實有莫大之關係焉。[illegible]

錫金公所催柩回籍

殯舍之設原爲旅櫬暫寄期滿即應領回安葬不得已而辦理本公所存柩擬擇現屆一冬節敬告柩屬凡過期之柩至十一月底爲限如不來領亦不來轉票者一律運回無錫義塚代葬幸勿自誤（1541）

上海英大馬路　手表公司

陰曆十一月十一日起　冬至孔大廉價
一眞金皮帶手表每只八元
[illegible]眞金[illegible]十四元　惠林登

惡訟師三集出版 附著名解鈴人語

絕妙智囊

諸福寶 楊瑟嚴 部大先 部五先 卜林望 白眉老虎 錢三拐子 張人傑 季風乾 丁震聲

十大訟師種種惡心思惡 四單惡智謀惡手段惡 信扎惡辯訴惡黨羽惡 劇惡批辭惡對付作

十惡大罪 加人一等

全書二百多件 事事皆有奇謀 事事皆發奇趣！ 至理

中國惡訟師

必勝秘訣笈！

附原名 諸福寶遺著一編尤爲寶貴 玄妙 精細 ▲訴 解鈴人語

雜而有之中有▲訴 訟準備四要訣▲做 訟詞四要訣▲做訟 詞十段要訣▲靈機 四要▲詞訟十急訴 訴十說▲刀筆分類 辭典 1691 妙訣至于不足爲外 道者書爲吳門諸氏 珍藏秘不示人今以 重價購得譯餉閱者 實可 名之 訴訟秘辯

護錦囊！ 足智多謀 欲思閱之 凡我國民不可不細

每冊定價六角 上海新開路大章坊 襟霞閣印行 四馬路中市 大東書局經售

中國南洋兄弟烟草股份有限公司

本公司慨外烟之充斥痛漏卮之日甚特本愛國精神運用中國資本採辦中國原料雇聘中國工師製爲愛國香烟氣味香醇裝璜美麗可以消永日可以欵嘉賓且購販此烟積存空包可換國貨贈品但願愛國諸君同心樂用共挽利權則一烟之微亦附麗愛國精神而並進寄非厚幸歟國貨贈品陳列場在北四川路本公司虹口分銷處

附告 愛國牌空包掉換贈品原係限至本年十二月底止截現爲酬答購販諸君盛意起見擬自民國九年一月一日起再展限三個月務希注意爲荷

小說暫停

身體復原天日重見

凡腦筋腦系有病者必患頭暈胃呆陽萎心悸四肢乏力夜不成寐等症痛苦難堪大有願死不願生之狀況蘇幸有補腦液劑散拿吐瑾發現則患以上各症者皆有乘此脫離苦海之時機矣倘立服此劑可使新力充滿全身復健全而重見天日誠人生莫大之愉快也強種保國諸君欲占優勝於競爭世界上幸毋忽諸

功用詳五彩說明書函索即奉 各埠藥房均有出售

總發行所上海黃浦灘壹號 華發大藥行

海艸精 清血解毒內服聖藥

總發行所上海中英大藥房

海草精專治花柳症及各外症清血解毒內服最靈蓋其善於血液中發展能力使血液之污濁一變爲清潔濕熱之毒隨而蕩滌黴菌之毒亦即隨而掃除故凡癬瘡癰癧瘰癆結核無名腫痛以及梅毒下疳橫痃魚口一切皮膚濕毒概當服此先治其血則其毒立愈誠爲第一聖藥也

每瓶洋二元六角 每打廿六元 外埠各本分號各大藥房均有發售

同胞注意

强種聖品 育子要藥 男女同胞 效影如響

仿冒日多 以別真僞

當今切要之圖首曰强種强種必先衛生衛生必先却病欲得體育健全腦力富足具大智慧之新國民非有先天充足之父母養育之不可本藥局利濟爲懷欲彌其憾因特精製參茸之北虎筋海狗腎種子衍慶丸種子衍慶丹酒及嬌科第一神方最易受孕之降生丹以上三藥男女同服其應如響如無效驗可還原洋與世上但事誇張滬無貿際者微然不同此三樂既平素可得衛生之畣望子者又得必孕之功云爲今世界固本培元之利器裂造健全新國民之妙藥實無愧色近百年來行銷頗廣遠近駛名其藥性之道和平久服之者自能知本藥局之言非慮而願推稱及於他人也●衍慶丸每料二十兩雙料計洋三十六元●每兩洋二元●衍慶酒每大瓶洋四元小瓶二元●降生丹每料一斤洋八元

發行所上海二馬路西鼎新里 京都天寶齋 百年老舖謹啓 丙1738

萬國儲蓄會

東亞鼻祖 中國首創

總會在上海法界洋涇浜七號 （電話第三九二九號）

希望大（月月可得巨獎） 利益厚（又有餘息分潤） 信用確（開辦已有八載） 會本穩（期滿如數還本）

印有詳細章程函索即行寄奉

請用國貨 象頭牌牙粉

恥齒同音國有恥人思雪之齒有垢獨不思雪之乎且齒有垢穢易致牙患而有妨於衛生生不能衛又豈能雪國恥故欲講衛生必用象頭牌牙粉其香味其質料其裝璜皆獨一無二又係完全國產此各界所宜汲汲購用者也

每袋三分 每盒一角五分 每盒一角二分 愛國日用工業社

發行所上海南京路民康里高長順牙科醫士製 Z5698

上海自來火公司

烹飪省儉

煤氣爲人所共認對於烹飪爲最便利而費又最低廉者且煤氣清潔異常實於衛生上頗甚適宜如有欲用煤氣爲烹飪者請向本公司南京路廿九號陳列所或西藏路五號寫字間詢問可也

全昌 新出真白首飾

白金一物性堅而耐故鑽石需白金鑲之 幽堅永久我國初不知熔化 有以白銀僞之久不雅觀 光耀奪目 易於遺落 本號今得西法傳授能自將白金熔化 無遺落齒斷等情 專鑲鑽石圈鐵戒手鐲別針等類不論何種鑲嵌俱可精細工製兼能助鑽之光彩悅目價廉物美真不二價 無出其右

上海心里口 分設蘇州閶門外馬路跑馬廳新世界南首安康 白金永 4634

華人製造 民生傘

商標 各洋貨號均有寄售

洋傘一物爲日用必需之品我國向無製造各國運銷來華每年進口總額達數百萬金錢外溢實堪心痛爰特自設工廠置辦機器延聘技師仿造洋式男女綢布等傘以供社會所需非敢射利聊盡天責故定價低廉足以禦外貨而塞漏卮務請愛國同胞鼎力提倡共挽利權以興實業而裕民生實爲厚幸

上海民生傘廠股份有限公司謹啓

製造所上海南市民國路新開河 發行所上海閘北虬江路漢家橋 Z5919

元泰呢絨洋貨號

上海三洋涇橋

承做男女時式大衣新到各種衛身女鉛鞋色花絲圍巾法國極品香水貨品葉多不及細載 承蒙賜顧無任歡迎 電話中央二四五八

修鬚散

此散專治鬍鬚生毛不出青年不愛鬍鬚者此散擦之能使不出每盒價洋一元託上海西門內張興記號代寄售外埠郵局妥速

白濁香甜露

此露治五淋白濁眞如仙丹一般靈驗且極香甜可口如溺管十分刺痛小便不出痛苦到要命一服此露立即利水止痛即愈每瓶三角 538 上海拋球場北杏林軒啓

一搽斷根 治頑癬藥水

1547 此水能驅風去濕殺蟲解毒專治諸般疲頑惡癬遠年乾濕毒癬牛皮荷葉癬一搽掃脫永遠斷根每瓶四角小瓶大洋二角上海三馬路新閘報館對門廣東杏濟堂啓

拔毒止癢 癩疥瘡藥

此藥無論何種疥瘍小孩黃水癬濕毒一搽止癢頭尾三天便無痕跡大盒半元小盒二角上海拋球場北首廣東杏林軒啓 31

始創婦科 經期腹痛露

專治婦女經期腹痛或經前腹痛經後腹痛或兩脇作痛或經滯經閉或數月而不來或一月而數至或白帶白淫甚至乾血瘀等症一服此露包能奏效輕者一二瓶重者三五瓶便可除根本號始創此露純用中國藥料製煉而成妙在清香可口不若湯藥味苦難嘗願世之患斯病者嘗試之每瓶八角每打八元

上海棋盤街三茅閣橋堍門牌廿二號廣東保太和啓 1539

炭養燈大減價

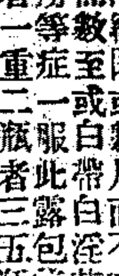

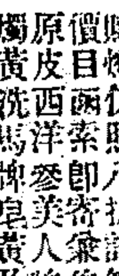

逕啓者本公司前到各種新式炭養特價一月照碼八折已蒙各界賜顧紛紛函購今已至九月底滿期不折不扣如遠地不及可將此廣告截下至敝公司購燈仍照八折計算樣本價目函索即寄傘售眞正原皮西洋參美人牌燭紅獨黃洗馬牌皂黃及各色染料如蒙惠顧定價克已上海英界交通路綏越公司啓

耳聾丸 眞靈

余年四十歲耳聾已有一十年可謂老聾矣初起是耳鳴後即一絲不聞只有隆隆之聲敝友陳杏帆君說上海四馬路丹桂第一台對面濟生藥房萬應耳聾丸極其靈驗余初不信由鄉局試購一盒洋一元服之少覺聲靜因再購變料三盒洋五元藥將服完乃能側耳遠聽十年聾閉一旦開通眞靈藥也浙南益陽金伯甫謝之 2806

雙龍洋行廣告

本行今由瑞士新近運到大批金銀手錶表金銀皮帶手表式樣玲瓏機器堅固格外克已廉價出售以副惠顧諸君之雅意請駕臨南京路四十四號面觀方知小行實事求是言之不虛也 雙龍洋行懷告

◉雲和魏石生書例

篆書楹聯草書中堂八尺八圓六尺六元五尺五元四尺四圓草書屏條減半扇面冊葉均一元橫幅帳額均三元碑銘另議潤資加一章炳麟定 收件處上海北浙江路和康里徐錦裳生及各扇子店 4194

津浦鐵路行車時刻表

[illegible]

滬甯鐵路行車時刻表

[illegible]

滬杭甬鐵路滬杭線行車時刻簡表

[illegible]

汽車運貨

上海汽車日多近又有運貨之大號汽車出現以之轉運貨物實無上之利器既省時光又極可靠而且省費省事

處今機械最發達之時代何必再依賴那舊式之苦力以轉運貨物既覺煩惱又不可靠而且遲緩異常

本公司今特備最新式之運貨汽車多輛裝卸工人均極有經驗者運費特別克己賜顧者請接電話中央二四〇三號當立即派車前來決不誤事

中國汽車公司

福州路二十一號 電話中央二四〇三號

雙妹老牌雪花膏

香肌嫩貌 潤面美顏

(紅色)大瓶五角 小瓶三角

(白色)大瓶四角 小瓶二角半

總發行 上海南京路交通路 廣生行啓 本行電話四千零六十九號

雙妹嚜花露水 雙妹嚜原貢香水 雙妹嚜生髮油 雙妹嚜生髮油 雙妹嚜香粉

鎮江苦兒院鳴謝

茲承 王蔚卿先生昆仲將 先祖冥誕之資大洋一百元 關景堯先生將 令先尊開弔節省之資大洋一百元 凌府將 麥賈氏老太太遺念大洋五十元先後移助敝院拜領之餘銘感無既除填奉收條外特登報端藉鳴謝悃而揚 仁風 AA5691

上海四明商業儲蓄銀行廣告

本銀行開設以來歷有年所一切業務無不信義相孚竭誠優待 總行設在上海寧波路並設分行於寧波江北岸溫州府城內漢口一碼頭專營匯兌押匯各款兼營各種存款商業往來儲蓄存款及貼現壹各項放款均格外克己如蒙 惠顧不勝歡迎之至

上海新設美國友華銀行廣告

本銀行採用美國銀行制度發展遠東與美國之商務為目的所有一切業務如存款分定期活期儲蓄三項不論規元英洋美金金磅佛郎均可照辦利息面議進出口押匯放款收買中外匯票或代收款項及辦理各國各埠電匯票匯並銀行應辦事務如蒙 惠顧無不竭誠優待也

總行美國紐約自由街六十號六號

上海分行英界九江路十五號

上海中英大藥房廣告

本藥房開設中國已逾二十餘年歷來[illegible]各衙署各醫院及內地各教會醫士藥房不時訂購大批承辦向無貽誤各名藥品以及會經按照化學用品以及各種物料無不精益求精以供采選而本藥房與各種主顧交易尚有確可信之處如下所開諸君倘需購辦請即照馬路河南路轉角本藥房或寄信前來備有洋文價目可先取閱貨單任用華洋文鈔寫均可照批本藥房無論躉批零售一概仰望總期稍酬○惠顧之盛意而已特此廣告曷勝歡迎

立愈小腸疝氣限三日永遠斷根

京都天寶齋○人患疝氣症○從速購試○立能消脹平囊○可以立刻而止矣○宜慎宜認○毋以自誤○另有咳嗽順氣化痰丸每瓶洋五角服法另詳仿單

本齋秘製小腸疝氣斷根藥其靈效之神速可以推倒天下之疝論陰囊腫大陰核偏墜甚至坐臥不安痛苦難忍速將此齋貼以勝藥處立刻除囊縮小氣鳴服消及至三日包能斷根屢試屢驗百發百中倘若諸醫束手百藥罔效請試一立奏奇功每張一元二角如內服第一號疝氣丸雖數十年老病服丸一料包可永遠不發真乃神藥也每盒一元

總發料六盒五元郵局函購當即刊件不誤補設上海二馬路西鼎新里內便是○遠埠函購原班回件信力自給

京都天寶齋啓 4477

美國人牌油毛氈

為鋪蓋屋頂最好材料

用特別法製成堅韌耐久水火不侵宜於住宅商店工廠貨棧各種房屋不但價廉且易鋪蓋分一層二層三層三種厚薄每捲附送鐵釘膠泥及說明書本行發售現貨擔任建築奉贈樣子代估用費

上海美商慎昌總行啟 3

分行 北京 天津 張家口 濟南 庫倫 哈爾濱 漢口 長沙 海參威 廣州 香港 雲南府

上海中法實業銀行廣告

本銀行係股份有限公司股本七千五百萬佛郎中華民國政府認購股本三分之一計二千五百萬佛郎 本銀行章程業經中華民國政府於一千九百十三年一月十一號批准立案○總行○法京巴黎○分行○北京上海天津雲南府香港廣州福州西貢海防河內海參威新加坡英京倫敦法國馬賽利翁盎○凡本銀行專辦各種實業借款及各項押款押匯經理各種定期往來儲蓄等存款不論規銀英洋金磅佛郎美金均可照辦其利息請至本行面議代收中外票據款項買賣貨幣金銀承辦信匯電匯可達巴黎倫敦紐約及歐美各大埠並辦理銀行一切交易無不格外公道特此通告○本銀行開設法租界黃浦灘一號○電話洋經理室中央四七〇九號賬房中央六三四號 4823

商標 "HAZELINE' SNOW" 夏士蓮雪花

朔風凜冽砭人肌骨嬌嫩面容何能堪此惟「夏士蓮雪花」定能保護面容依然嬌好如常因其有滋養皮膚之功也

將「夏士蓮雪花」空紙盒一只郵票十分與此券一同寄至本行當奉「解百勒」麥精魚肝油樣品一盒本外埠一律空函不復

Burroughs Wellcome & Co.
London and Shanghai

寶威大藥行 英國倫敦 中華上海 SH.N99

申

最著名之香烟

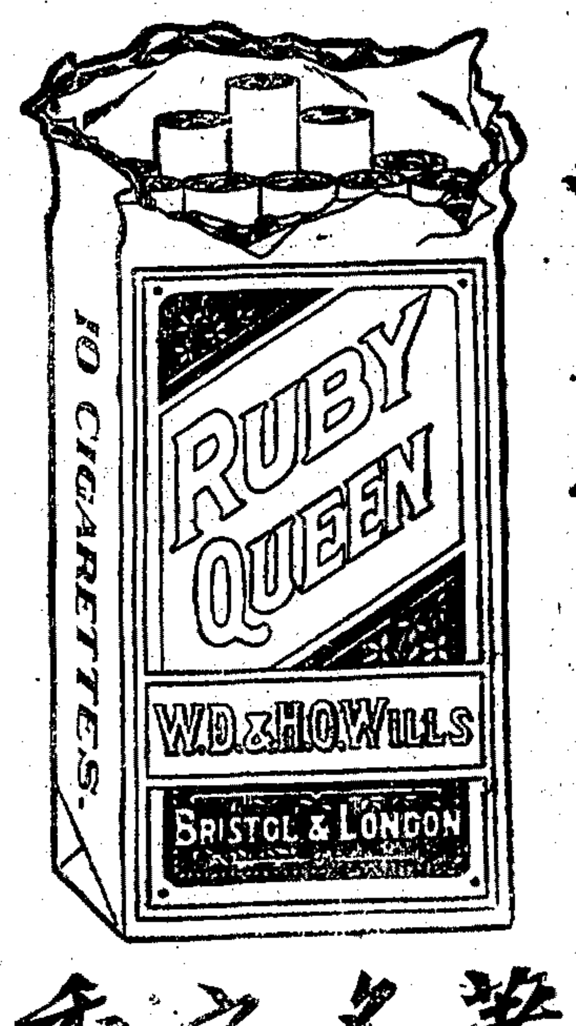

最著名之香烟 最著名之香烟 最著名之香烟

上海永泰和烟行廣告

英商 BM&Co TRADE MARK

卜內門有限公司

上海九江路十二號

漂白粉價目

一噸桶裝每一百十二磅售規元五兩三錢五分

三至四噸桶裝每一百十二磅售規元四兩八錢

惠顧者咸請注意

美商利達洋行

總廠在美國倭海阿省星星拿的城 創立五十餘年 分行二十餘處

自造：鮮艷顏料 頭等靛青 五彩印墨 各色墨灰 清凡利水 化學原料 打字機帶 複寫紙等

經理：瑞典有光 各種洋紙 印刷機器 上等印石 石印用品 高級文具 燦爛金粉 體育器械

中國分行 上海廣東路 香港雪廠街

人生片刻不離

購眼鏡者不可不注意目為人身之要[illegible]

全昌號啟

英大馬路寶平街對面

英明照相

本館照相非敢自詡為專家而美術推稱獨步縮影則鬚眉畢現放大則神形酷肖是以開幕甫年聲舉遠近若非功深化學易克有以臻此惟人生窮通深定喜怒不常天龐有臉明之時人尚無順逆之境苟豈變選得意時之遺像即非慮山眞肖引為臧事本館相入蓄自知否泰欲現象發明一種之別新法快而且特任演喜怒哀樂顯態度莊諸滑稽之姿勢僅須費洋之元可拍二十四一形狀之照片攝種張懸諸座右最一意味欲自知本有面目全豹者請來興乎來無任歡迎也 4163

內務部註冊 京調工尺譜

是書自內部批准立案後已重印八次繼又加增調段較前更富所有京調工尺及挪子等調共有四百餘種胡琴之拉法京調之唱法詳細註明閱此能拉能唱知所活用一目了然可稱百法俱備近見坊間假冒甚多書內無十原君繪圖及內務部印批者皆是僞本購者注意此書出版以來風行南北有口皆碑無待贅述今共出五冊遠地購書每冊實售洋三角七分寄費在內三分以上郵票不收各大書坊內有分售 批發處上海新閘路天寶石印書局啓 6025

饒氏立消凍瘡新藥批發

未爛凍瘡藥水 大瓶每瓶大洋六角 小瓶每瓶大洋二角半 此藥治凍瘡初起紅腫將患者用之立即消散 ●色白味香可代香蜜用●常擦面上不生紅雀斑

立愈凍瘡藥 每盒大洋六角 專治凍瘡已經穿爛塗之立即止痛收功 總發行所上海三馬路跑馬廳禮拜堂後安康里

溥愛醫藥社

分銷處四馬路棋盤街 西藏路黃德勝牙醫室●三馬路南●書錦里許源昌 珠花店老垃圾橋南堍貽德里●總弄第二衖 愛醫藥社 外埠函購加郵費一成 批發特別廉價請速來函定○現有商牌請留心假製者為真

中國銀行函授學校

(宗旨)本校呈教部有案以培植銀行人才俾畢業後得以從事銀行及其他商業為宗旨(課目)銀行論(即論各銀行之性質及組織方法各項章程)銀行簿記(即銀行記算講法)銀行實踐(即辦事手續法)(肄業)三個月(效用)畢業列入優等者由本校介紹位置餘皆給予部定之有效畢業證書(納費)學費二元講義費二元雜費一元共計洋五元(質疑)本校講義詳細明白如有疑問即時答覆(索章)備有詳章函索附郵票三分(報名)定陰曆十一月十五日截止以[illegible]

甲乙丙丁戊己
招價包裝標遞
待目漢紫誌寄
讓克完堅清妥
和已固楚速